

売上・仕入・在庫統合型システム

販売大臣 NX

インボイス 対応

電子帳簿保存法 準拠

クラウド 対応



販売大臣 NX

あらゆる業種にフィットする

高い自由度・柔軟性と、パッケージシステムの枠を超える拡張性で、販売・仕入・在庫管理業務のスリム化を強力にサポートします。

統合システムならではの一貫したワークフロー

『販売大臣NX』は、販売管理から仕入・在庫・生産管理まで、一連の業務をトータルに処理できる統合システムです。各伝票の連携も充実し、見積伝票から仕入・売上伝票へのコピーなど、面倒な入力作業を大幅に省力化しています。

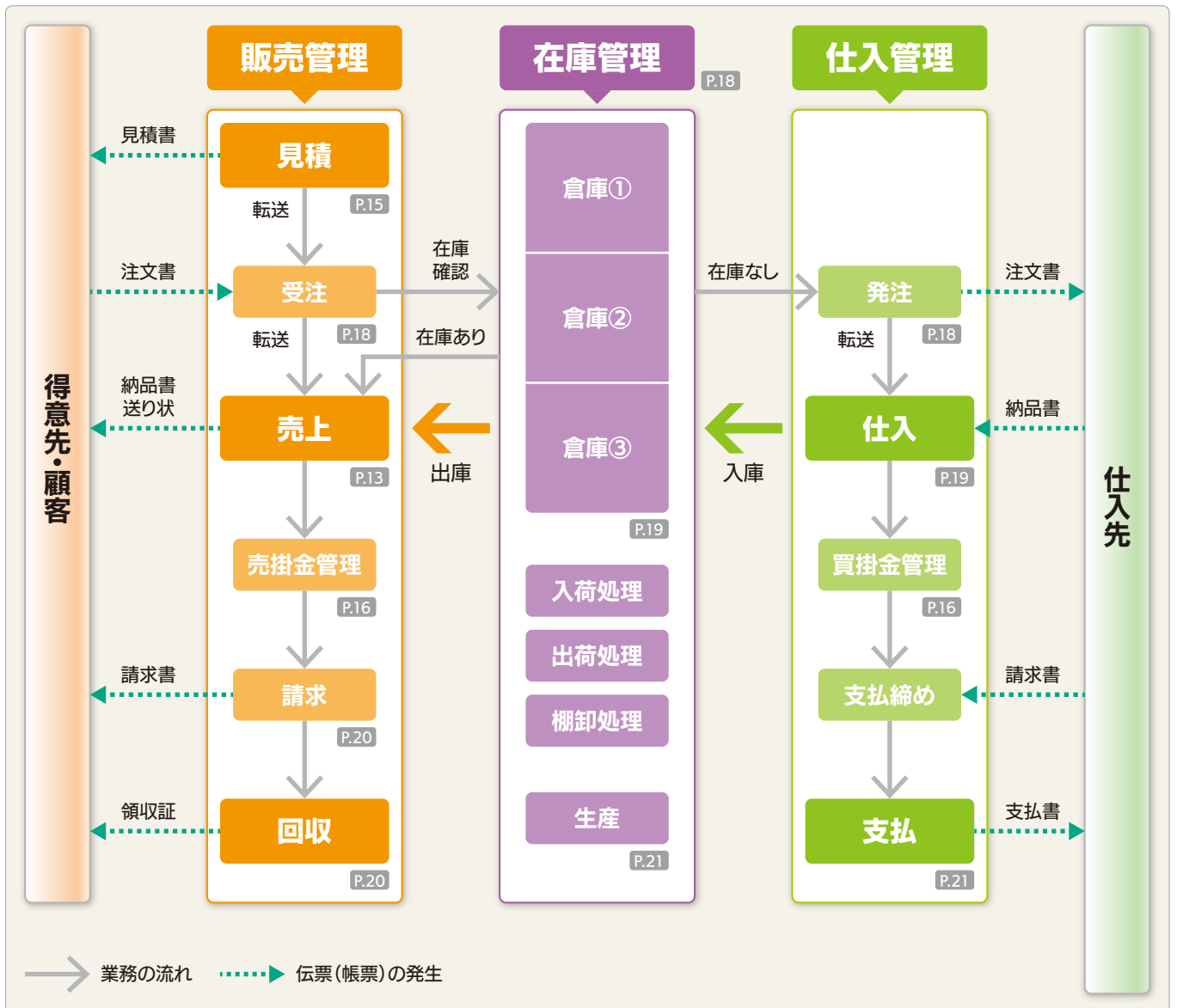

販売大臣NXの特長

○ 使いやすい! わかりやすい!

大きくシンプルな画面表示と、マウスとキーボードで直感的に使えるインターフェースを採用しています。

日常業務の大半を占める伝票入力部分は極限まで簡素化し、初心者には親しみやすく、熟練者には高速・快適な操作性を提供するデザインを両立しました。

○ インボイス制度に対応

インボイス制度(適格請求書等保存方式)に対応。要件を満たした適格請求書の交付や、国税庁の公表サイトと連携して事業者登録番号のチェックが可能です。



○ 業種別テンプレートを豊富にご用意 P.6

必要となる伝票入力項目や金額、順序などの自由な設定が可能で、どのような業種・業態にもフィット。テンプレートも豊富にご用意し、スムーズな導入が行えます。



○ 計算式を用いた効率的な伝票入力 P.9

伝票に計算式を設定し、金額の集計だけでなく、重量/日数/容積/才数などの特殊な数量計算にも対応。計算の自動化で作業効率を飛躍的に向上させます。

○ オリジナル帳票もカスタマイズ設計可能 P.10

伝票入力だけでなく、月報の集計・分析帳票も集計方法/表示方法/計算式登録など柔軟に設計可能。指定伝票に対応させるレイアウトも編集が自由自在です。

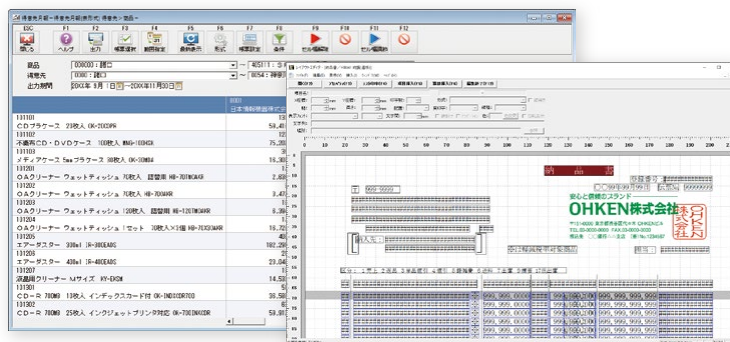

○ 大臣NXクラウドに対応 P.4

高速・安全・快適なプライベートクラウド(専有環境)で大臣シリーズを利用できる『大臣NXクラウド』に対応しています。

INDEX

大臣NXクラウド

4

クラウドサービス

業種事例

6

業種テンプレート集

カスタマイズ機能

8

伝票項目設定 フリーカスタマイズ
マスター設定 レイアウトエディタ
計算式設定

日常業務

11

スマート大臣 伝票予約 台帳
メインメニュー 見積書管理 残高一覧表
伝票入力 伝票確認表

分析

17

月報
推移表・比較表
予算管理

月次処理

18

在庫管理 生産伝票
倉庫管理 銀行振込
請求管理

帳票

22

帳票出力例
サプライ用品価格表

拡張

24

販売大臣NX DBアドバンスユニット
販売大臣NX スマート

導入・セキュリティ

26

データ受入/管理・設定/バックアップ

ネットワーク

27

LANPACK/ピア・ツー・ピア/スタンドアロン

メニュー

28

プログラム内容/製品仕様

ERP・大臣シリーズ連動

29

大臣ERP/カスタマイズ例/大臣シリーズ連動

サポート・サービス

30

DMSS(保守サービス)/無料サポート
社名印刷サービス
Webサイト

クラウド

業種事例

カスタマイズ

日常

分析

月次

帳票

拡張

セキュリティ

ネットワーク

メニュー

ERP・連動

サポート

大臣NXクラウド



基幹業務システム
大臣シリーズ



世界トップレベルのセキュリティ
Microsoft Azure
採用



RemoteApp採用による
圧倒的レスポンス

プライベートクラウドならではの高速・安全・快適性。 まさに基幹業務のビジネスジェット。

大臣NXクラウドは、契約者ごとにプライベートクラウド(専有環境)をご用意し、そのクラウド環境で大臣NXシリーズを利用するために必要な環境構築・製品導入・サポートなどをトータルで提供するソフトウェアサービスです。

大臣NXクラウドの特長



トップレベルのセキュリティ

Microsoft Azureで
重要データを安全に保管。



圧倒的レスポンス

RemoteApp採用による
圧倒的な操作スピードを実現。



運用コスト削減

サーバー準備やメンテナンス、
インストールなどの作業不要。



クラウド移行も安心

機能や操作性はそのまま、
クラウドへの移行もラクラク。

● 世界トップレベルのセキュリティ、Microsoft Azureを採用

セキュリティやプライバシーの国際的コンプライアンスに準拠したクラウドプラットフォームMicrosoft Azureを採用。
国内データセンターでの多重バックアップや、自動復旧で重要なデータを障害から保護し、情報漏えいや盗難などの不安も解消します。

● なりすまし・不正アクセスをブロック

機器認証/IP制限、二要素認証などの強固なセキュリティ機能に対応。なりすましや不正アクセスからお客様の大切なデータを守ります。

● ライセンスの追加や、大臣シリーズの新規導入も簡単

お客様のビジネスの発展状況に合わせて、1ライセンス単位での柔軟な拡張が可能です。

● 法改正への速やかな対応

ソフトウェアは自動アップデートで、常に最新バージョンが適用されます。法改正にも速やかに対応し、更新のための追加料金も発生しません。

通常のパッケージ (オンプレミス) 運用



大臣ソフトウェア サーバー データベース 社内 (大臣クライアント)

クライアント/サーバー/データベースにおいて
機器の準備や更新などのメンテナンスが必要です。

クラウドでの運用



国内データセンター 社内 A拠点 B拠点

高速・安全・快適なプライベートクラウド (専有環境) で
大臣シリーズを利用でき、メンテナンスも不要です。

大臣NXクラウドを導入するメリット



導入が早い!

利用申込完了から稼働まで最短5営業日。クラウド環境の構築や大臣シリーズのインストールとユーザー作成は応研が行い、すぐにセットアップできる状態でアカウント情報を提供します。

パッケージ(オンプレミス)版の場合



大臣NXクラウドの場合



Q.パッケージ版からの移行も可能ですか?

A.はい。現在のデータを引き継いでご利用可能です。移行手順のマニュアルもご用意しています。



コストが安い!

大臣NXクラウドの料金には、Windows Server OS / SQL Serverライセンス、大臣シリーズの保守サービスが含まれています。サーバー機器の導入も不要で、パッケージ(オンプレミス)版よりも低コストで利用可能です。

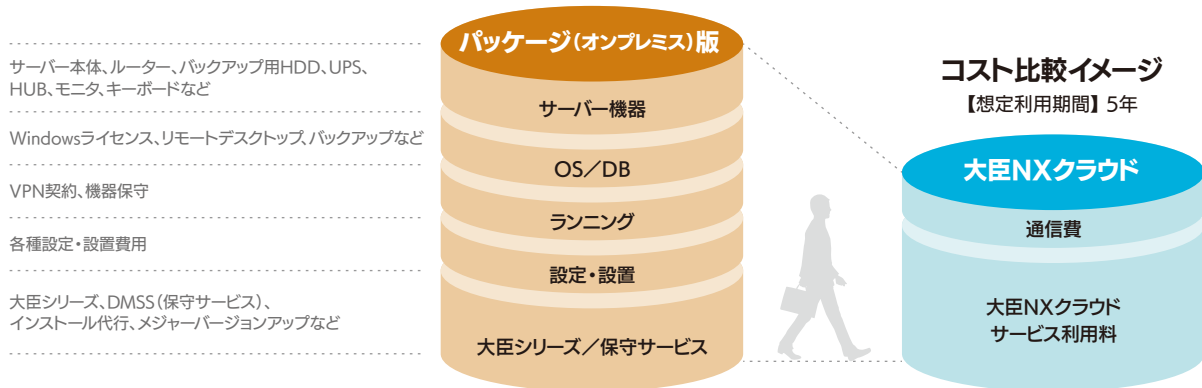

堅牢なセキュリティで安心!

世界トップレベルの堅牢性・信頼性を誇るクラウド基盤Microsoft Azureを採用。災害時における事業継続(BCP)対策だけでなく、重要な基幹情報・顧客情報・個人情報の漏えいや盗難などの不安も解消します。

Q.データセンターは海外にあるのですか?

A.データセンターは日本国内に設置されており、365日24時間体制で監視されています。



常に最新システムを反映!

大臣NXクラウドのソフトウェアは自動アップデートされ、常に最新バージョンが適用されます。法改正にも速やかに対応し、更新のための追加料金も発生しません。



ワークスタイルを変革!

インターネットに接続すれば、どこからでも基幹情報にアクセスできる大臣NXクラウド。出先や移動時間を有効に活用し、社内業務を削減。リモートワークや直行直帰にも最適です。RemoteAppを採用しているため、低速なモバイル回線でも利用できます。

Q.インターネットを利用して、クラウドへの接続は安全に行えますか?

A.はい。大臣NXクラウドの通信はすべて暗号化されており、基幹業務での使用も安心です。

詳しくはホームページをご覧ください

大臣クラウド

検索

クラウド

業種事例

カスタマイズ

日常

分析

月次

帳票

拡張

セキュリティ

ネットワーク

メニュー

ERP・連動

サポート

木材業

- 商品名には樹種や等級の記載が必要です。今のソフトでは項目が不足しています…
- 伝票項目設定で、最適な画面構成を実現!!
- 寸法や本数を入力するだけで、材積を計算してほしいのですが…
- 計算式機能により自動で材積計算。入力業務を省力化します!!

商品ごと、明細ごとに使用する計算式を選択可能です。1つの伝票に材積売りと数量売りの混在が可能です。

例 単材積 = (長さ × 幅 × 高さ) / 1,000,000

$$\frac{m \quad mm \quad mm}{m^3}$$

 総材積 (m³) = 単材積 × 本数
 金額 = 総材積 × 単価

- 得意先によって、現場別の請求書を要望されることがあります…
- 請求書の項目設定により、現場内訳にも対応します。

請求書(明細式):
専用紙 HB-024



伝票入力画面



運送業

- 明細には発地や着地の記載も必要です…
- 明細項目の追加だけではなく、名称変更や入力順設定が可能です。
- 出庫時と入庫時のデータを入力するだけで走行距離を計算してほしいのですが…
- 計算式機能により走行距離計算を自動化!!

出庫時/入庫時の積算距離計の数値を入力することにより、差分(走行距離)を自動計算します。

例 走行距離 = 入庫 - 出庫

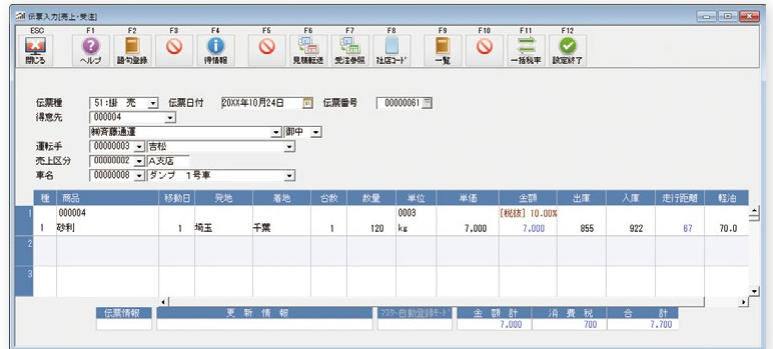

伝票入力画面

- 運転手別や車両別の月報が必要ですが、集計して作成するのが大変です…
- 目的に合ったオリジナルの分析帳票を作成できます。

	稼働日数	走行距離 (Km)	運行回数	運搬数量	売上金額	軽油量	
00000001	2 tトラック 1号車	9	1773	6	39	171,000	1176.0
00000003	2 tトラック 3号車	4	756	4	68	41,600	400.0
00000004	4 tトラック 1号車	12	1759	10	242	242,000	1307.0
00000005	4 tトラック 2号車	5	644	4	136	138,000	440.0
00000006	10 tトラック 1号車	3	616	2	2	200,000	608.0
00000007	10 tトラック 2号車	8	2236	6	602	432,000	1383.0
00000008	ダンプ 1号車	8	288	8	248	242,000	610.0
00000009	ダンプ 2号車	6	512	2	2	178,000	1082.0
※ 合計 ※	55	8584	42	1,339	1,644,600	7006.0	

月報作成例: 車両別月報

	売上金額	走行距離	軽油	台数	
00000001	本社	436,000	2446	977.0	14
00000001	松崎	276,000	1288	440.0	8
00000003	吉松	160,000	1158	537.0	6
00000002	A支店	771,000	2753	2909.0	12
00000003	吉松	114,000	134	240.0	4
00000004	赤松	600,000	1848	1824.0	6
00000006	上村	57,000	771	845.0	2
00000003	B支店	218,000	2117	1638.0	10
00000001	松崎	47,000	344	462.0	4
00000005	重松	171,000	1773	1176.0	6
00000004	C支店	219,600	1268	1482.0	6
00000002	松岡	178,000	512	1082.0	2
00000006	上村	41,600	756	400.0	4
※ 合計 ※	1,644,600	8584	7006.0	42	

月報作成例: 担当者別月報

酒類販売業

酒税報告書を提出するために、梱卸容量・仕入容量・売上容量を自動で集計できればいいのですが…

酒類数量(容量)報告書をカンタン作成。月報をExcel出力し、規定の報告書フォームにリンクさせることも可能です。

伝票種 51:掛 売 伝票日付 20XX年10月24日 伝票番号 00000081

得意先 0001

請求日 20XX年10月24日

種	商品名・商品券種	入数	箱数	容量ml	数量	単位	単価	金額
1	00006 益達 横柄カブラ付			150	12	0003 本	300	3,600
2	00009 アサヒ スーパースター 缶 135ml	24	4	135	96	ケ-ス	200.00	19,200
3	00014 アサヒ スーパースター 缶 350ml	24	12	350	288	ケ-ス	300.00	86,400
4	00015 アサヒ スーパースター 缶 350ml	24	2			ケ-ス		

商品マスターに予備数値として容量(ml)を登録すると、伝票入力画面に自動で表示されます。

伝票入力画面

酒税分類 00000010:清酒 ~ 00000400:その他

出力期間 20XX年 4月 1日 ~ 20XX年 4月 30日

	商品前回繰越数量 リットル	今回仕入数量 リットル	今回売上数量 リットル	欠品・破損 リットル	来月繰越数量 リットル
00000010 清酒	1,500	90	402	0	1,188
00000020 合成清酒	230.00	16.20	55.56	0.00	190.64
00000030 焼酎(甲)	0	0	0	0	0
00000031 焼酎(乙)	0	0	0	0	0
00000040	60	0	12	0	48
	108.00	0.00	21.60	0.00	86.40
	60	0	12	0	48
	108.00	0.00	21.60	0.00	86.40
	0	0	0	0	0

オリジナル帳票作成機能で「酒類数量報告書」となる酒税分類ごと商品月報を作成します。

前回繰越数量・今回仕入数量・今回売上数量・欠品破損数量・来月繰越数量の項目を設定します。商品マスターには、容量をミリリットル(ml)で登録していますので、1000で割ってリットルに換算します。出力単位は「酒税分類」とします。

月報作成例:酒類数量報告書

包装資材業

得意先から、納品書に重量を記載するように要望されています。商品重量や納品単位ごとの重量計算も大変です。

伝票項目設定で明細項目を追加できます。重量計算も計算式機能で自動化が可能です。

商品ごとの単重量と計算式を登録しておくことで、数量の入力と同時に総重量を自動計算します。

例 総重量 = 単重量 × 数量

総重量を自動計算
納品書単位の重量合計を自動で計算し、表示します。

伝票種 51:掛 売 伝票日付 20XX年10月24日 伝票番号 00000082

得意先 0002

担当者 00000001 税務

請求日 20XX年10月24日

種	商品	単重量(g)	数量	単位	総重量(g)	単価	金額
1	0001 すし容器 大	13.00	120	枚	1560.00	16.00	2,160
2	0002 すし容器 中	11.00	140	枚	1540.00	20.00	2,800
3	0003 すし容器 小	9.00	125	枚	1125.00	22.00	2,750
4	0004 ランチボックス A	20.00	240	枚	4800.00	20.00	4,800
計					9,025.00		

伝票入力画面

一定期間の納品物について、重量報告書を作成しなければなりません…

月報作成機能で一元化します。目的に合わせてオリジナルの集計・分析帳票を作成できます。

月報作成例:素材ごと品種ご出荷重量報告書

	単重量 (g)	数量	総重量 (g)
00000001 プラスチック	2735.00	33,709	981341.00
00000001 すし容器	437.00	12,845	1,44093.00
0001 すし容器 大	195.00	4,820	60060.00
0002 すし容器 中	143.00	5,004	55044.00
0003 すし容器 小	99.00	3,221	28989.00
00000002 ランチボックス	656.00	11,312	2,41752.00
0004 ランチボックス A	300.00	4,460	89200.00
0005 ランチボックス B	308.00	5,948	1,30856.00
0006 ランチボックス C	48.00	904	21696.00
00000003 すし桶	1360.00	5,478	530880.00
0007 すし桶 A	480.00	2,390	1,91200.00
0008 すし桶 B	880.00	3,088	3,38680.00
00000004 そば桶	164.00	1,934	39416.00
0009 そば容器 大	76.00	1,044	19836.00

導入業種の一例

- | | | | | | | | |
|--------|-------|------------|---------|-------|-----|-----------|-------|
| 水産加工業 | 鉄鋼加工業 | 建機リース業 | 家具製造業 | 警備保障業 | 印刷業 | オフィスレンタル業 | 旅行代理店 |
| 海産物販売業 | 鋼材業 | 産業廃棄物処理業 | 学校用品販売業 | タクシー業 | 出版社 | 車両塗装業 | |
| 青果卸売業 | 生コン業 | サッシ・ガラス建材業 | 教材卸売業 | 倉庫業 | 塗装業 | 清掃・配管業 | …など多数 |

伝票項目設定

かがみ部、明細部の入力項目名称、明細部の項目入力順および伝票種類ごとの色指定など、伝票入力画面のカスタマイズ設計が可能です。明細部の合計項目の表示設定も行えます。

伝票項目設定画面

項目名称	伝票種	新規項目名称	入力桁	入力表示
<伝票部> 伝票種	伝票種		10	10
伝票日付	伝票日付		10	10
受注日	受注日		10	10
伝票番号	伝票番号		10	10
受注番号	受注番号		10	10
得意先コード	得意先コード		10	10
得意先	得意先		50	10
得意先名2	得意先名2		30	10
敬称	敬称		10	10
請求先コード	請求先コード		50	0×
請求先	請求先		30	0×
請求先名2	請求先名2		30	0×
担当者コード	担当者コード			
担当者	担当者			
部門1コード	部門1コード			
部門1	部門1			
部門2コード	部門2コード			
部門2	部門2			
倉庫コード	倉庫コード			

色指定画面

売上伝票の色
 指定しない
 青
 赤
 緑
 黄
 紫
 茶
 灰

受注伝票の色
 指定しない
 青
 赤
 緑
 黄
 紫
 茶
 灰

例 明細項目内容・入力順を変更

作業スタイルに合わせて画面表示を変更できます。

売上伝票入力画面

例 伝票ごとに色を変更

直感的に伝票の種別を把握できます。
売上伝票入力画面

受注伝票入力画面

マスター設定

マスター項目と初期値を同一画面で設定できます。

マスター登録時に入力不要となる項目の省略や、各項目の初期値を設定することで、マスター新規登録時の入力作業を軽減します。

得意先マスター設定画面

例 入力項目を省略

表示項目を減らし、作業を効率化できます。

得意先入力画面

計算式設定

Super

伝票に計算式を導入できます。計算式内では数値6項目/日付4項目を使用して、重量/日数/容積など特殊な数量計算にも対応できます。追加した項目は[伝票項目設定]にて、名称や入力順を簡単に変更できます。納品書と同じイメージでの入力が可能です。

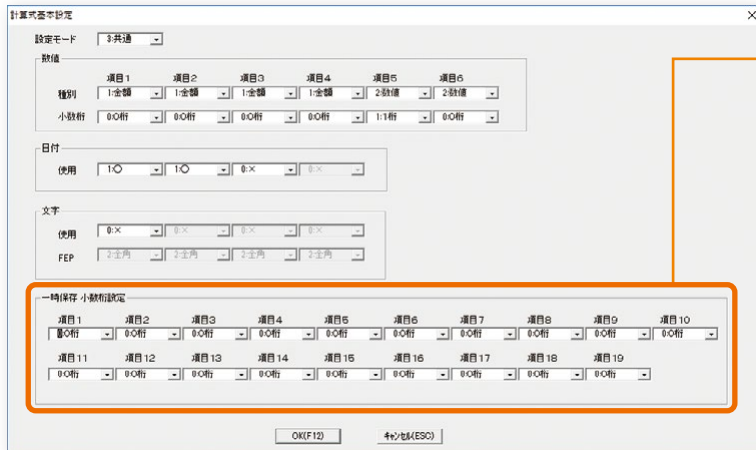

計算結果の一時保存

項目計算で一度に計算できない場合や、計算途中で端数処理が必要な場合など、途中結果の一時保存が行えます。さらに別の計算でその一時結果を使用できます。

例 一時保存項目 = 重さ(g) × 係数
重 量 = 一時保存項目 × 本数

常に決まった数値で演算を行う計算に関しては、数値項目を使用せずに直接数値を入力できます。

例 長さ(m) = 長さ(mm) / 1000

計算式基本設定画面



計算式の登録はカンタン!

計算式の作成は、各項目、演算子をリストから選ぶだけの簡単設定です。

例 建機リースの料金計算

- ① 日数 = 出荷日 - 帰着日 - 不使用日数
 - ② 金額 = 日数 × 数量 × 単価
- ②の式のような数値計算はもちろん、2つの日付からの期間計算も可能です。

計算式登録設定画面

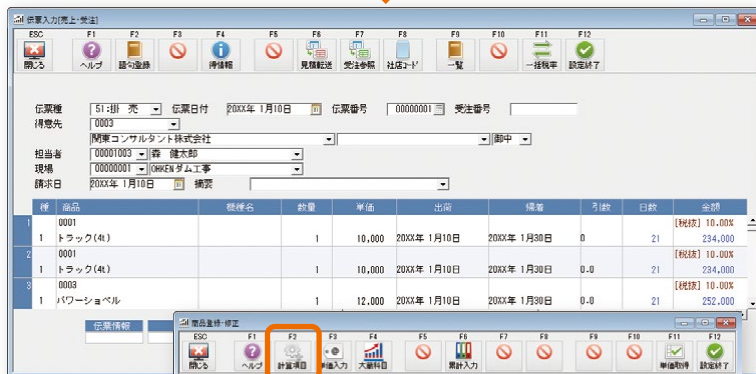

計算式で表を利用

計算式で表を利用できます。[計算式表項目登録]で作成した表を計算式内に組み込むことで、項目の数値をその表に照合し、当てはまる範囲に対する結果を求めます。

例 レンタルCD店の料金計算

内容	より大きい	以下	料金
当日	-	1	180
1泊2日	1	2	250
7泊8日	2	8	300

N0 | 3 表名称 | レンタル料金

より大きい	以下	結果
~		180
1	2	250
2	8	300
8		0

計算式表項目登録画面

① 貸出日数 = 貸出日 - 返却日

② 料 金 = 基本料金 + [レンタル料金] 貸出日数

貸出日と返却日を入力するだけで貸出日数を自動計算。設定された表からレンタル料金を自動的に算出します。

伝票入力画面

商品登録画面

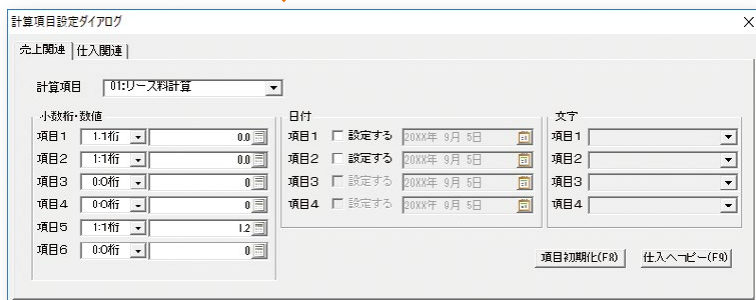

計算項目設定ダイアログ画面

クラウド

業種事例

カスタマイズ

日常

分析

月次

帳票

拡張

セキュリティ

ネットワーク

メニュー

ERP・連携

サポート

フリーカスタマイズ

通常形式の月報のほか、各月報の帳票を自在にカスタマイズ設計可能です。
ウィザード形式の設定画面に沿って表示項目などを設定するだけで、お好みの月報を表示・出力できます。

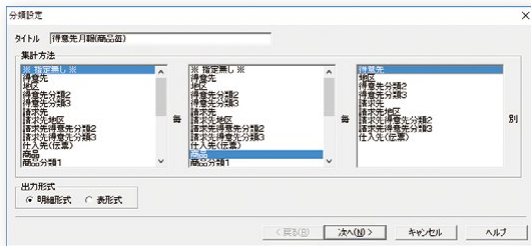

分類設定画面

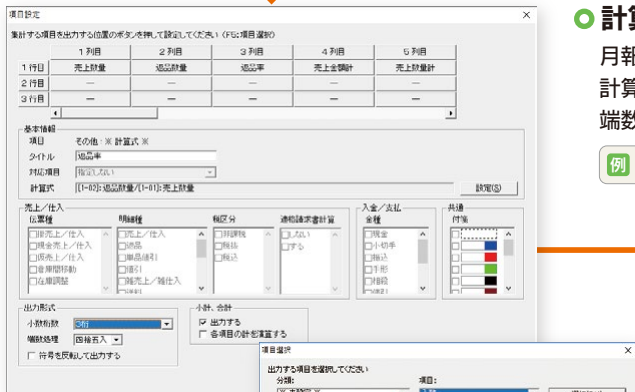

項目設定ダイアログ画面

項目選択画面

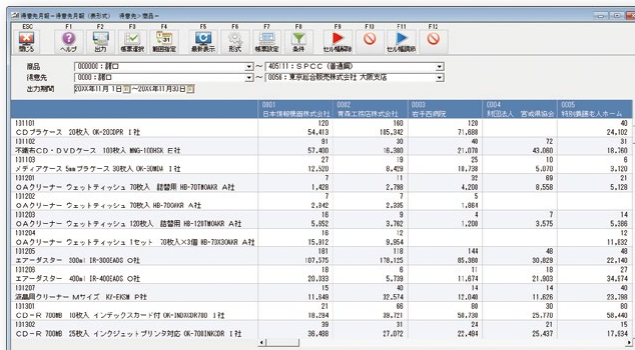

フリーカスタマイズ得意先月報 (表形式) 画面

月報の種類 得意先月報 / 仕入先月報 / 商品月報 / 担当者月報 / 部門1・2・3月報

○ 集計方法

より細かく分類したいときは「商品ごと→地区ごと→得意先別」のように3次元での表示が可能です。

○ 表形式月報

明細形式に加え、表形式の月報も作成できます。

○ 計算式登録機能

月報のカスタマイズで使用する項目の1つとして、計算式を作成できます。計算式の中で用いる関数も豊富にご用意。端数処理方法についても計算式の中に組み込み可能です。

例 返品率 = 返品数量 / 売上数量



計算式設定ダイアログ画面

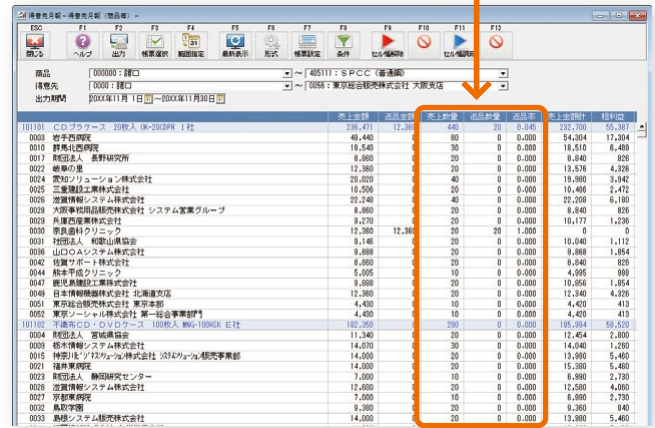

フリーカスタマイズ得意先月報 (明細形式) 画面

レイアウトエディタ

「自社様式の請求書に印字したい」「得意先指定伝票がある」といった場合、レイアウトエディタが威力を発揮します。印刷項目の追加や印字位置の設定はミリ単位で設定できます。複数ページに連なる帳票レイアウトや、項目の文字間隔も自由自在で、独自の納品書や請求書の文字枠に対応する微調整も可能。罫線の色指定、画像の配置も行えます。

編集可能な帳票

- 納品書
- 請求書
- 領収証
- 受注書
- 仕入伝票
- 発注書
- 支払書
- 送り状
- タックシール
- 見積書
- 倉庫間移動伝票

レイアウトエディタ画面

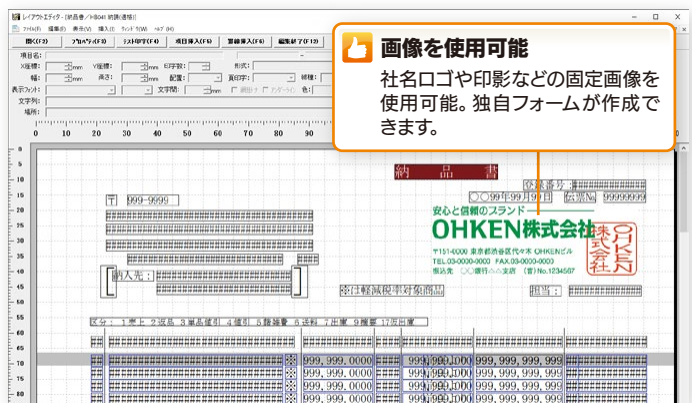

画像を使用可能

社名ロゴや印影などの固定画像を使用可能。独自フォームが作成できます。

スマート大臣<フィンテック>

フィンテックとAI(人工知能)で、日々の会計業務を飛躍的にスピードアップ!

インターネット経由で金融口座から入金明細データを取得し、AI(人工知能)が入金伝票を作成。自動化と同時に、起票漏れ・二重起票・入力間違いなどミスも防止。業務を効率化するサービスです。一旦起票した明細パターンは学習プログラムに保存され、次回から反映されます。自動起票機能を使えば使うほど精度が上がり、作業効率のアップが期待できます。

年月日	お取引引込内容	お取引引込額	お預け入れ額	繰上預金(円)
1 XX--2-20	東京電力	*132,958		*5,143,652
2 XX--2-20	電話料	*9,264		*5,134,388
3 XX--2-20	お取引引込明細		*11,664	*5,146,052
4 XX--2-20	お取引引込		*35,856	*5,181,908
5 XX--2-20	お取引引込		*191,527	*5,373,435
6 XX--2-21	お取引引込	*36,588		*5,336,847
7 XX--2-21	お取引引込	*37,970		*5,298,877
8 XX--2-22	KDDI料	*2,000		*5,296,877
9 XX--2-27	お取引引込		*72,900	*5,369,777
10 XX--2-28	お取引引込		*63,720	*5,433,497
11 XX--2-28	お取引引込		*36,967	*5,470,464
12 XX--2-28	お取引引込		*45,252	*5,515,716



取引日	得意先コード	得意先 取引内容	金額 手数料	摘要
20XX/11/XX	0001	日本情報機器株式会社 エレクトロニクス(カ)	845,816 0	
20XX/11/XX	0002	青森工務店株式会社 アメリコウケン(カ)	425,788 0	
20XX/11/XX	0003	岩手西病院 イワニシホウイン	180,905 0	
20XX/11/XX	0004	財団法人 宮城県協会 ザイミキケンケイコウ	258,778 0	
20XX/11/XX	0005	特別養護老人ホーム 秋田苑 トキウ アキデン	195,116 0	
20XX/11/XX	0006	山形ソフト株式会社 ヤマガソフト(カ)	233,840 0	
20XX/11/XX	0013	東京ITコンサルティング株式会社 トウキョウITコンサルティ	488,887 0	
20XX/11/XX	0014	東京西病院 トウキョウサイホウイン	307,678 0	

複数の口座明細を

自動取込・自動起票!

起票	取引日	得意先コード	得意先 取引内容	金額 手数料	摘要
			【みずほ銀行 普通預金 1234567】		
起票	20XX/11/XX	0001	日本情報機器株式会社 エレクトロニクス(カ)	845,816 0	
起票	20XX/11/XX	0002	青森工務店株式会社 アメリコウケン(カ)	425,788 0	
起票	20XX/11/XX	0003	岩手西病院 イワニシホウイン	180,905 0	
起票	20XX/11/XX	0004	財団法人 宮城県協会 ザイミキケンケイコウ	258,778 0	
起票	20XX/11/XX	0005	特別養護老人ホーム 秋田苑 トキウ アキデン	195,116 0	
起票	20XX/11/XX	0006	山形ソフト株式会社 ヤマガソフト(カ)	233,840 0	
			【三菱UFJ銀行 普通預金 7654321】		
起票	20XX/11/XX	0013	東京ITコンサルティング株式会社 トウキョウITコンサルティ	488,887 0	

自動起票画面

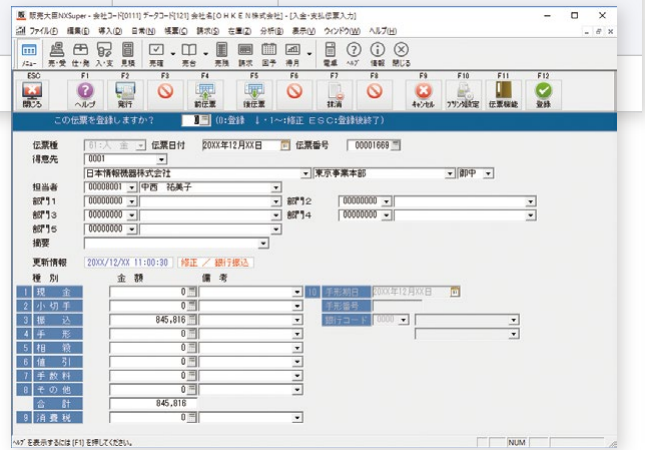

入金伝票画面

ポイント① 明細取得

インターネットで口座明細データを自動取得。複数口座も一度で読込。

ポイント② パターンを学習して自動設定

入力した得意先や部門などの情報をAI(人工知能)が学習し、2回目以降は自動で入力されます。

ポイント③ 自動起票

一覧形式で入金伝票情報を確認後、ボタン1つで入金伝票を作成。

● 日本国内で99%以上、およそ1,200の金融機関に対応

対応する金融機関はおよそ1,200。本サービスでは、インターネットバンキングを提供している日本国内で99%以上の都市銀行、地方銀行、信用組合、信用金庫、農協が利用できます。

● 本サービスの利用について

本サービスの利用には別途お申し込みが必要です。また、下記の環境が必要です。

- ご利用中の金融機関のインターネットバンキングへのお申し込み
- インターネット接続環境
- 大口口座管理サービスの利用登録

※本サービスのうち金融機関から情報を取得する処理は、MoneyLook®を採用しています。MoneyLook®またはマネールック®はSBIビジネス・ソリューションズ株式会社の登録商標です。

メインメニュー

◎ お好みで使い分けられるカンタン操作

『販売大臣』の基本は、キーボードのカーソルキーで項目を選んで決定キーを押すだけのカンタン操作。もちろんマウスを使った操作や数値入力、Windowsプルダウンメニューなど、ユーザー様ごとの使いやすい方法で全ての項目をご利用いただけます。

◎ 効率を重視したインターフェース

基幹業務のために極限まで単純化されたインターフェースは、思考や作業の邪魔にならず、かつ快適なレスポンスを提供します。

◎ マイメニューでさらに便利に

よく使う機能や、すぐに呼び出したい帳票など、任意でマイメニューに登録できます。『販売大臣』をさらに便利に、スピーディに活用できます。



【マイメニュー登録例】

左: 購買担当者
仕入や発注業務を登録
右: 経理担当者
入金や支払業務を登録

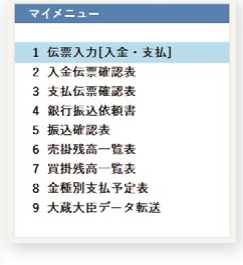

入力画面

伝票そのままの、実務に即した効率的な入力画面。直感的に操作できるため初心者でもすぐに使いこなせます。

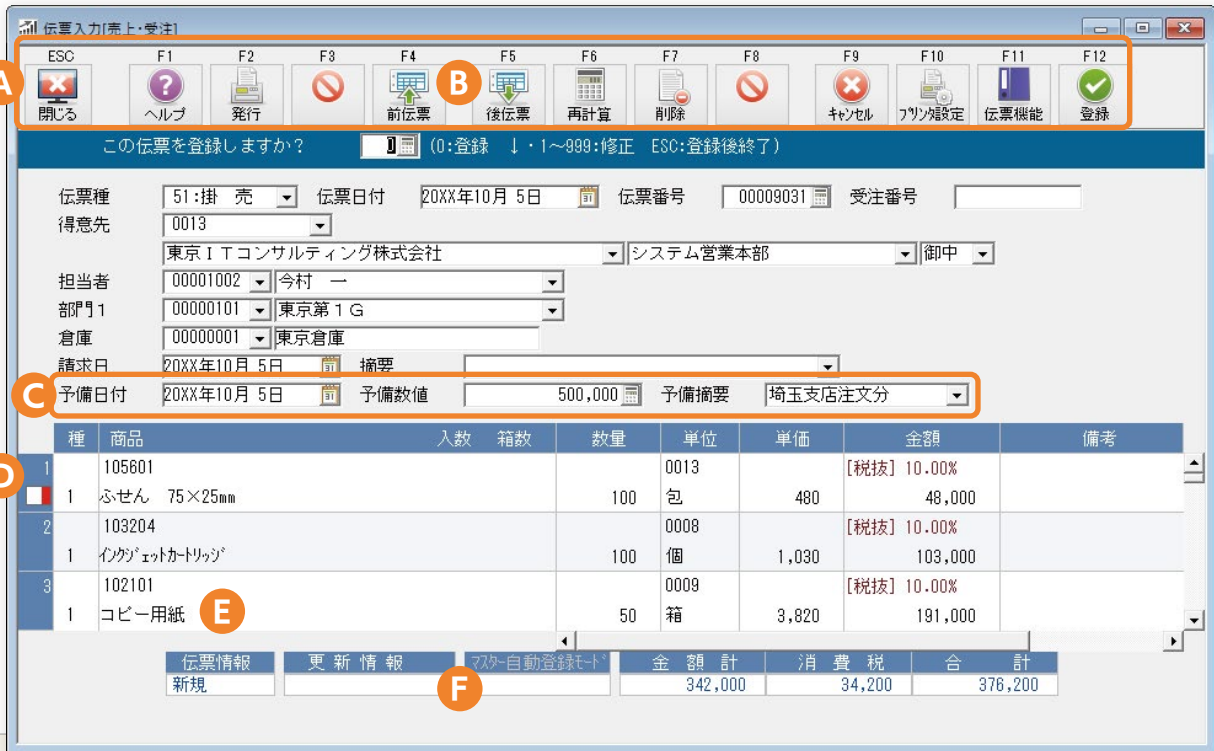

A ダイレクトボタン

キーボード上部のファンクションキーに対応し、画面に意識を集中したまま高速に操作可能。マウス操作では、分かりやすいアイコン付きボタンとして機能します。

B 前伝票・後伝票ボタン

伝票を登録順または更新順で表示。ワンタッチ、ワンクリックで簡単に伝票を検索できます。

C 予備日付・予備数値・予備摘要

予備項目を自由に設定可能。得意先指定コードや伝達用のメモなど、任意の文字/日付/数値を登録できます。

D 12種類の付箋

普段利用している付箋紙の感覚で貼り付け、後からの内容確認に便利な機能です。12色の付箋は分類や整理に活用できます。

E イニシャル・サーチ

頭文字検索により目的のマスターをすばやく呼び出せます。住所や電話番号、分類をキーにしてダイレクトな検索が可能です。

F マスター自動登録機能

新規得意先や商品の入力時、マスターへ自動的に登録できるモードを搭載しています。得意先/仕入先/商品マスターは、それぞれ999,999件までの登録が可能です。

伝票入力

● 単価設定

伝票入力時の単価として、業務に合わせた様々な単価を反映できます。キャンペーン単価など、特定期間のみ有効な単価を期間単価表に設定することで、柔軟な使い方が可能です。

単価の種類 商品単価／最新実績(商品別)／履歴(取引先別商品別)／単価表

商品	税区分	標準価格	単価	税率	標準価格	単価	税率
101101: CD ブラケース 20枚入 OK-2002PR 1社	税課 (10.00%)	650	400	64.52	6,100	4,020	65.05
101102: 不織布CD・DVDケース 100枚入 MW-100HCK E社	税課 (10.00%)	710	450	63.38	7,000	4,200	61.14
101103: メディアケース 5mm ブラケース 50枚入 OK-300MA 1社	税課 (10.00%)	550	455	87.50			
101201: OAKリーナー ウェットティッシュ 70枚入 結晶用 HB-70TKMAR A社	税課 (10.00%)	290	205	79.21			
101202: OAKリーナー ウェットティッシュ 70枚入 HB-70TKMAR A社	税課 (10.00%)	450	290	62.22			
101203: OAKリーナー ウェットティッシュ 120枚入 結晶用 HB-120TKMAR A社	税課 (10.00%)	530	285	53.77			
101204: OAKリーナー ウェットティッシュ 1セット 70枚入×3個 HB-70TKMAR A社	税課 (10.00%)	1,020	770	75.49			
101205: エアダスター 300ml IR-300EAGS O社	税課 (10.00%)	1,030	840	82.14	15,810	9,950	61.04
101206: エアダスター 400ml IR-400EAGS O社	税課 (10.00%)	1,340	820	61.19			
101207: 濃縮用リーナー Mサイズ KY-ESM P社	税課 (10.00%)	1,030	850	83.11			
101301: CD-R 700MB 10枚入 インテックスカード付 OK-INDXR700 1社	税課 (10.00%)	800	530	58.89	8,580	4,730	55.06
101302: CD-R 700MB 25枚入 インテックスカード付 OK-INDXR700 1社	税課 (10.00%)	1,250	810	64.80	3,860	2,880	65.03
101303: CD-R 700MB 業務用パック 100枚入 OK-INDXR700 M社	税課 (10.00%)	10,990	6,220	58.03	62,720	35,130	56.01
101304: CD-R ケースなし 50枚 OK-50CR 1社	税課 (10.00%)	1,950	1,370	70.26	20,200	14,550	72.03
101305: CD-R W 700MB 5mm ブラケース 100枚入 HE-50CR700 M社	税課 (10.00%)	1,270	860	67.72			
102101: コピー用紙 A4 500枚×10冊 HB-500A10P44 A社	税課 (10.00%)	3,420	2,500	67.02			
102102: コピー用紙 A3 500枚×5冊 HB-500A5P43 A社	税課 (10.00%)	3,990	2,900	65.10			

売上期間単価登録画面

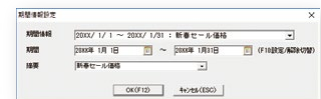

期間情報設定画面

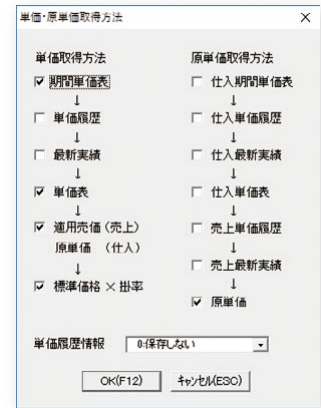

単価・原単価取得方法画面

● 税率設定

伝票入力中に税率を切り替え可能です。伝票日付時点の消費税率から選択でき、取引内容によって消費税率を変えたい場合に便利です。

また、商品の設定に応じて、消費税率を自動的に軽減税率に設定することも可能です。

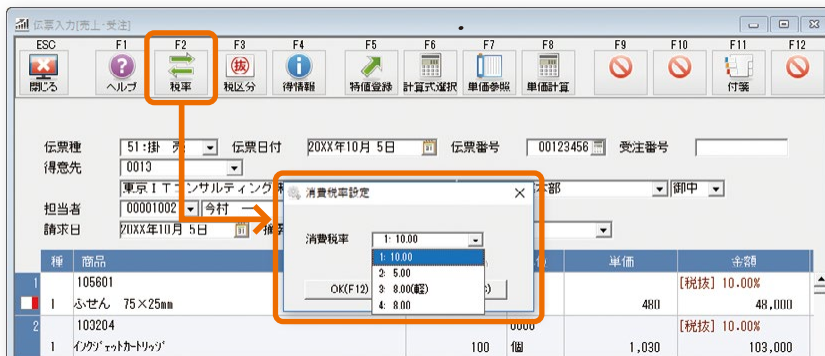

● 摘要辞書

業務で日常的に使用する語句を登録し、いつでも呼び出し可能です。手書き伝票におけるゴム印の感覚で利用できます。

● 入力順変更機能

伝票項目の入力順を自由に変更できます。作業スタイルに合わせた入力方法で、オペレーションの効率化が可能です。

● 事例入力機能

【事例登録】で登録された、よくある商品の組み合わせを簡単に呼び出すことで、入力の手間を大幅に削減できます。

● 台帳コピー

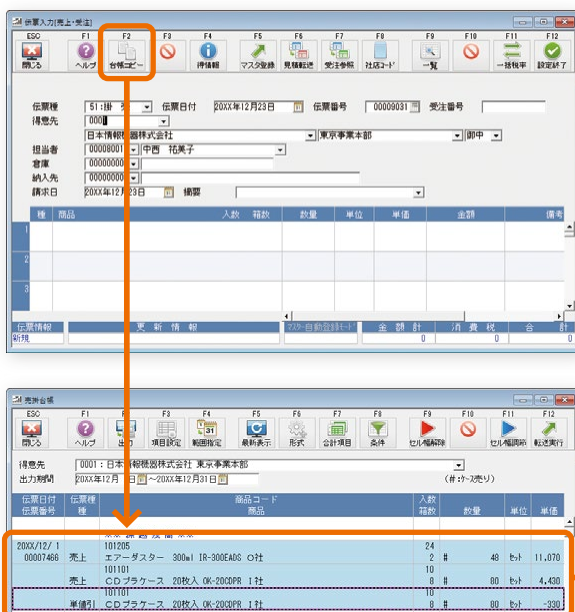

過去の取引履歴を引用(コピー)して、簡単に伝票を登録できる機能です。定期的な取引など、煩わしい入力作業を軽減します。見積書・受発注伝票を参照して、伝票を登録することも可能です。

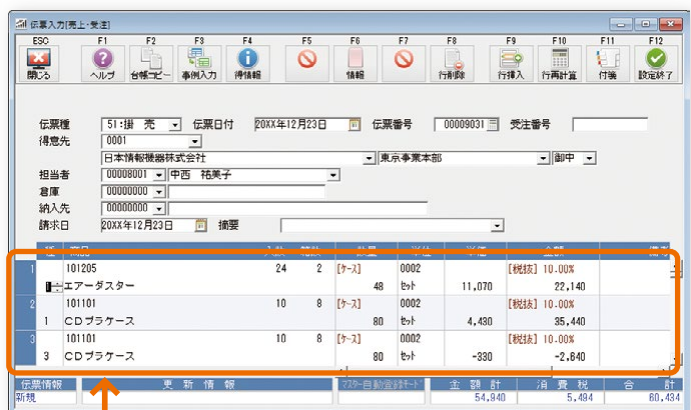

予約伝票機能

定期的に発生する伝票を予約登録可能。月単位、週単位、随時の3パターンから選択でき、起票回数も設定できます。設定された回数分自動起票した時点で、予約伝票は自動的に抹消されます。また、予約伝票の一括起票も可能です。月次単位のサービスを年単位で契約する場合など定期的な伝票が多い業務において、伝票入力作業の時間短縮や入力ミスの削減に有効です。



月単位: 同一日に同じ伝票を作成
 週単位: 同一曜日に同じ伝票を作成
 随 時: 任意の日に伝票を作成

予約伝票登録画面

○ 予約日に警告表示

未起票の予約済み伝票が警告表示され、入力漏れを防ぐことができます。



顧客大臣とのデータ連携

Super

『顧客大臣』と相互に連携させることで情報統合化を実現。様々な場面での活用が可能です。

○ 『販売大臣』⇒『顧客大臣』の例

得意先・売上情報を『顧客大臣』の顧客・履歴データに登録して情報を一元化。契約情報や問い合わせ履歴などの顧客データと連携し、多彩な分析が可能に。

○ 『顧客大臣』⇒『販売大臣』の例

『顧客大臣』の履歴データを『販売大臣』の売上情報として登録、債権管理に活用できます。定期メンテナンス業など、顧客のリース契約や定期点検の作業履歴を、作業完了報告をもって売上伝票として登録。請求業務や回収管理をミスなく効率的に行えます。

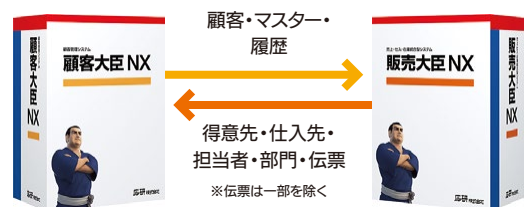

※『顧客大臣』で連携を設定・実行します。
 ※顧客大臣NX Super (バージョン3以降)が必要です。

定期メンテナンス業での活用例

『顧客大臣』ではメンテナンス対象となる機器や物件の情報と、リース契約や定期点検などのメンテナンス作業を管理します。それらの作業進捗管理の一環である作業完了報告をもって、『販売大臣』の売上伝票を起票。その後は、『販売大臣』で請求業務や回収管理を行うことで、業務ミスを減らしながら効率的に業務を行えるようになります。

① 作業内容を入力

② 作業完了内容を出力

③ 売上伝票が起票

見積書管理

見積書1件につき最大5階層、10,000行まで入力できます。
得意先や商品はマスターの参照で入力もスムーズ。作成した見積書の内容は即座に売上伝票や仕入伝票に転送できます。
受注伝票、発注伝票に転送し、受注残や発注残も確認可能。
操作画面は分かりやすいツリー構造で、日付、担当者別、得意先別でのソーティングも自由自在です。



見積入力画面

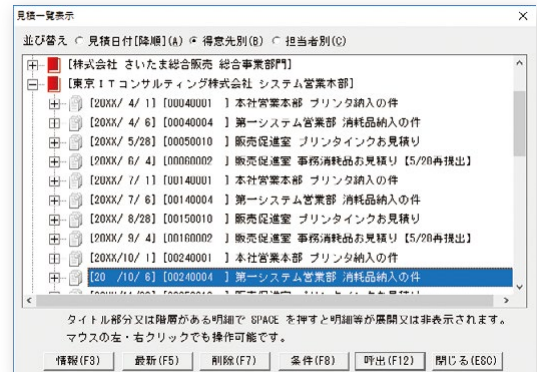

見積一覧画面

各種伝票確認表

登録済みの各種伝票を一覧できます。出力期間、伝票種を指定することで絞り込みも可能です。

○ 伝票修正機能

一覧画面で入力ミスなどを発見した場合、ダイレクトジャンプ機能で伝票へ直接移動し、即座に修正が行えます。



売上伝票確認表画面



伝票入力画面



○ 表示項目カスタマイズ

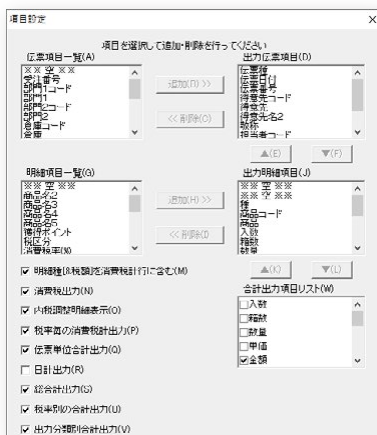

確認表で表示する項目および順序を設定できます。

売上伝票表示項目設定画面

○ 充実した条件絞り

伝票番号／得意先／商品／担当者／付箋色／請求日などの条件で絞り込みが可能。探したい伝票がすぐに見つかります。

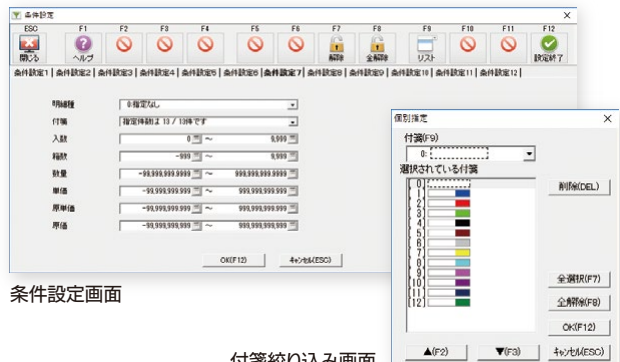

条件設定画面

付箋絞り込み画面

クラウド

業種事例

カスタマイズ

日常

分析

月次

帳票

拡張

セキュリティ

ネットワーク

メニュー

ERP・連携

サポート

台帳

市販の元帳用紙をイメージした画面表示が可能です。条件絞り込みの設定項目も豊富です。また、台帳画面で修正箇所などを発見した際にはダイレクトジャンプ機能で簡単に伝票の修正・確認作業を行えます。軽減税率もしくは標準税率の明細にマークを表示することも可能です。(A形式のみ)

日付	伝票No	種	コード	商品名	入数	箱数	数量	単価	単価	売上額
20XX/11/2	00009006	※※ 繰越残高 ※※								
		205603		生ハム	1		1	本	1,000	1,000
		205205		巨峰	1		1	個	700	700
		205102		ワイン 500ml	1		1	本	550	550
		205103		ビール 350ml	1		1	本	210	210
		— 本計 —								2,460
		— 計 —								2,460
20XX/11/3	00009007	101207		液晶用クリーナー Mサイズ KY-EKXW P社	1		1	個	880	880
		101101		CDプレーヤー 20枚入 OK-20CDPR 1社	10	1	10	枚	4,430	4,430
		102101		コピー用紙 A4 500枚×10冊 HB-500A10KPA4 A社	3		3	箱	2,980	8,940
		105201		ホッチキス計 1000本入 KE-HTKS M社	10		10	箱	80	800
		106202		マジックインキ 細黒 JO-MKINKB T社	2		2	パック	500	1,000
		— 本計 —								15,880
		— 計 —								15,880
20XX/11/5	00009008	205601		高級ハム ○○牧場	1		1	本	3,000	3,000
		205602		△△工場で作られたハム	1		1	本	2,500	2,500
		205603		生ハム	1		1	本	1,000	1,000
		205604		高級ソーセージ ○○牧場	10		10	本	500	5,000
		205605		△△工場で作られたソーセージ	10		10	本	300	3,000
		— 本計 —								14,500
		— 計 —								14,500
20XX/11/10	00009009	105104		ダブルクリップ 中 50個入 IR-GTDW O社	3		3	ケース	460	1,404

売掛台帳 (A形式) 画面

合計項目設定ダイアログ画面

伝票日付	伝票番号	伝票種別	商品コード	商品名	入数	箱数	数量	単価	単価	金額	消費税	消費税(円)	入金	繰越残高
20XX/11/2	00009008	売上	205603	生ハム	1		1	本	1,000	1,000	8.00(軽)			51,600
		売上	205205	巨峰	1		1	個	700	700	8.00(軽)			
		売上	205102	ワイン 500ml	1		1	本	550	550	10.00			
		売上	205103	ビール 350ml	1		1	本	210	210	10.00			
		— 計 —								2,460	0		0	54,060
20XX/11/3	00009007	売上	101207	液晶用クリーナー Mサイズ KY-EKXW P社	1		1	個	880	880	10.00			
		売上	101101	CDプレーヤー 20枚入 OK-20CDPR 1社	10	1	10	枚	4,430	4,430	10.00			
		売上	102101	コピー用紙 A4 500枚×10冊 HB-500A10KPA4 A社	3		3	箱	2,980	8,940	10.00			
		売上	105201	ホッチキス計 1000本入 KE-HTKS M社	10		10	箱	80	800	10.00			
		売上	106202	マジックインキ 細黒 JO-MKINKB T社	2		2	パック	500	1,000	10.00			
		— 計 —								15,880	0		0	89,820
20XX/11/5	00009008	売上	205601	高級ハム ○○牧場	1		1	本	3,000	3,000	8.00(軽)			
		売上	205602	△△工場で作られたハム	1		1	本	2,500	2,500	8.00(軽)			

売掛台帳 (B形式) 画面

項目設定画面

残高一覧表

取引の詳細を確認したい場合は、ダイレクトジャンプ機能で台帳画面へ直接移動。さらに伝票入力画面へジャンプしての修正や編集が可能です。

得意先	前期末残高	今期末入金額	振込額	繰越残高	今期末売上額	債引	消費税	今期末売上	今期末売上	消費税(円)	今期末売上
00001001 株式会社	978,348	933,051	1,387	43,910	663,463	0	58,531	722,014	785,924		
0000 永成建設	350,591	350,000	591	0	211,515	0	29,792	241,512	241,512	請求書	
0009 株式会社	171,961	128,051	0	43,910	159,999	0	5,413	70,083	148,882	請求書	
0011 株式会社	447,806	447,000	806	0	158,089	0	13,874	171,943	171,943	納品書	
00001002 今村	631,334	630,559	775	0	390,888	2,242	35,040	423,686	423,686		
0010 群馬北西病院	259,313	259,313	0	0	139,450	1,820	9,877	146,807	146,807	請求書	
0012 千葉システムサポート株式会社	203,775	203,000	775	0	180,568	622	16,868	208,034	208,034	請求書	
0013 東京1コマコンサルティング株式会社	169,246	169,246	0	0	61,750	0	6,175	67,925	67,925	納品書	
00001004 森 健太郎	360,989	360,970	19	0	411,005	0	41,179	452,304	452,304	請求書	
0014 山崎工務店株式会社	121,970	121,970	0	0	278,440	0	27,844	304,084	304,084	請求書	
0015 神奈川1222システム株式会社	239,019	239,000	19	0	135,365	0	13,535	148,900	148,900	納品書	
00001004 宮崎 康司	289,286	444,074	52	-175,640	471,876	0	25,044	496,820	321,280	請求書	
0041 福岡情報株式会社	49,874	49,874	0	0	189,208	0	18,920	207,467	207,467	請求書	
0017 株式会社	219,412	395,000	52	-175,640	293,288	0	6,195	289,459	113,913	請求書	
00002001 岩谷 智明	430,298	430,298	0	0	11,894	0	1,189	13,083	13,083		
0041 福岡情報株式会社	187,297	187,297	0	0	271,829	0	27,182	298,811	298,811	請求書	
0042 佐賀サポート株式会社	243,001	243,001	0	0	124,228	0	12,422	136,758	136,758	請求書	
					147,195	0	14,719	161,913	161,913	請求書	
					147,195	0	14,718	161,912			

売掛残高一覧表

伝票入力画面

月報

得意先別/仕入先別/商品別/担当者別/部門別(3パターン)、合計7種類の月報をご用意。フリーカスタマイズ機能を利用して、管理方法にぴったりフィットする帳票を作成できます。

3階層までのマスターを参照可能。どの単位で出力するか、どこに小計を表示するかなどの指定が行えます。

内容の整列順や、条件による非表示なども指定でき、視認性と伝達力に優れた「使える」帳票を作成できます。

「使える」帳票

乱雑に数字が並んだ帳票はデータとしての分析活用が心理的にも難しくなりがち。『販売大臣』ならスッキリと見やすい帳票を作成、さらにわかりやすくカスタマイズ可能。

月報のカスタマイズは10ページをご覧ください

得意先月報(地区別)

推移表・比較表

得意先別/仕入先別/商品別/担当者別/部門別(3パターン)の7種類の推移表・比較表をご用意。

対象および出力期間の指定はもちろん、出力期間を何カ月単位で区切るかも設定できます。比較表での結果表示は差異および増加率から選択できます。また、指定期間内に金額の動きがない対象についての非表示も可能です。

得意先別推移表画面

得意先別比較表画面

予算管理

3階層まで設定できるマスターそれぞれに予算登録が行えます。

登録済みのデータを参照することで効率的な作業が可能。上階層で設定した予算を下階層へと配賦できます。

予算実績表では金額単位や階層表示だけでなく、出力期間を何カ月単位で区切るかなどの詳細な設定も行えます。

予算額登録画面

予算実績表画面

予算マスター設定画面

受注・発注を含めた在庫管理

通常の入庫に加え、受注・発注残数量を含めた在庫管理が可能です。在庫一覧表、不良在庫一覧表もパワーアップ。未出荷(未入荷)商品の受発注残数量を把握することにより、先を見越した在庫管理が行えます。

在庫一覧表

棚卸日は自由に設定できます。商品コード順、商品分類ごとの表示、確認表の出力も可能です。

商品コード	商品名	数量	仕入単価	仕入総額	仕入税別	仕入税別	仕入税別	仕入税別	仕入税別
00000001	CDボックス	20	10000	200000	10000	10000	10000	10000	10000
101101	CDボックス 20枚入 OK-200PR	51	371	18,921	2003/3/31	61	361	22,021	
101102	不燃布CD-DVDケース 100枚入 HMG-100BK	14	427	5,978	2003/3/31	44	427	18,788	

在庫一覧表画面

商品コード	商品名	数量	仕入単価	仕入総額	仕入税別	仕入税別	仕入税別	仕入税別	仕入税別
101101	CDボックス 20枚入 OK-200PR	51	371	18,921	2003/3/31	61	361	22,021	
101102	不燃布CD-DVDケース 100枚入 HMG-100BK	14	427	5,978	2003/3/31	44	427	18,788	

不良在庫一覧表

在庫履歴確認表

棚卸履歴(在庫数・評価単価)の推移を確認できます。出力方法は出力期間または回数、分類方法は[倉庫毎商品別]か[商品毎倉庫別]を選択可能。お好みの設定で表示できます。

商品コード	商品名	日付	数量	評価単価	仕入総額	仕入税別	仕入税別	仕入税別	仕入税別
00000001	CDボックス	2003/3/31	20	10000	200000	10000	10000	10000	10000
101101	CDボックス 20枚入 OK-200PR	2003/3/31	51	371	18,921	2003/3/31	61	361	22,021

在庫履歴確認表(倉庫ごと商品別)画面

予定在庫台帳

指定された期間での、未出荷・未入荷を含めた在庫の動きを把握できます。表示画面は商品台帳(B形式)とほぼ同様です。

日付	仕入	仕出	在庫	仕入	仕出	在庫	仕入	仕出	在庫
2003/3/31	0	0	110	0	0	110	0	0	110
2003/4/1	80	10	180	80	10	180	80	10	180

予定在庫台帳画面

商品コード	商品名	数量	仕入単価	仕入総額	仕入税別	仕入税別	仕入税別	仕入税別	仕入税別
00000001	CDボックス	20	10000	200000	10000	10000	10000	10000	10000
101101	CDボックス 20枚入 OK-200PR	51	371	18,921	2003/3/31	61	361	22,021	

棚卸入力画面

在庫評価方法

- ①個別法**
商品マスターに登録された原価を評価単価として使います。
- ②総平均法**
総仕入金額を総仕入数量で割った金額を評価単価として使います。仕入伝票が入力されるたびに更新されます。
- ③最終仕入原価法**
最新の仕入伝票の仕入単価を評価として使います。仕入伝票が入力されるたびに更新されます。
- ④売価還元法**
仕入金額と売上金額から原価率を算出して、売上単価に原価率をかけて求めた金額を評価単価として使います。この方法では原価率を求める際、商品分類2ごとにグルーピングして算出します。

※4種類全て月次評価に対応しています。

業種事例

カスタマイズ

日常

分析

月次

帳票

拡張

クラウド

導入

ネットワーク

メニュー

ERP・連携

サポート

仕入・発注

仕入・発注データ作成

在庫不足状態の商品の発注伝票を一括で自動作成。仕入伝票の直接作成も可能です。
発注数量(仕入数量)は、受注残数・発注残数を加味し、在庫数量が適正在庫数量になるよう自動計算されます。
また受注伝票の入力作業中に商品が在庫不足になった場合、伝票入力画面から仕入・発注データ作成へジャンプできます。



仕入・発注データ作成画面

自動起票
発注(仕入)先ごとに起票できます。

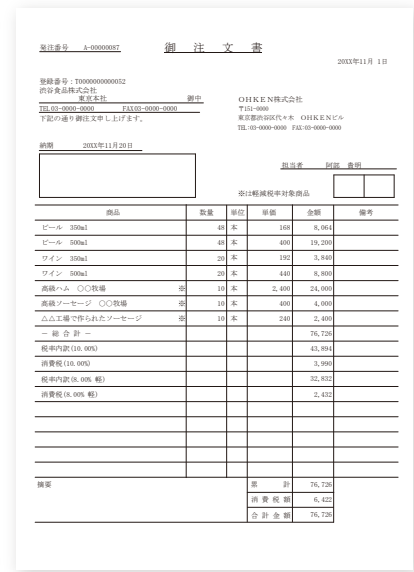

発注書

倉庫管理

Super

[倉庫登録]で倉庫ごとの在庫管理が行えます。
在庫管理している商品を倉庫間で移動する際には、売上伝票と同じように入力可能な[移動伝票]で商品を管理できます。



倉庫間移動伝票画面

セット商品対応
季節商品やキャンペーン商品など、複数アイテムを組み合わせることでセット商品として管理できます。
セット商品は構成商品を在庫管理できます。

倉庫台帳

倉庫台帳画面

倉庫間移動伝票確認表

クラウド

業種事例

カスタマイズ

日常

分析

月次

帳票

拡張

セキュリティ

ネットワーク

メニュー

ERP・連携

サポート

請求管理

わずらわしい請求・支払管理もしっかりサポートします。

請求一覧表

指定された締日、請求先、請求期間内の請求一覧を確認できます。分類ごとの表示も可能で、見やすい表示方法を選択できます。またダイレクトジャンプ機能で、指定した請求先の請求確認表へ、さらに対象期間内の伝票入力画面へと簡単に移動できます。

請求一覧表

請求一覧表画面

請求時消費税一括計算

消費税額の計算を請求書単位で行う場合も、対象となる請求先に沿った締日、請求期間を指定するだけで、消費税額の自動計算が行われます。

請求時消費税一括計算画面

回収予定表

日数出力単位を1日から1カ月まで指定でき、出力分類ごとの表示も可能です。また、表示項目を自由にカスタマイズできます。

回収予定表画面

請求確認表

明細式の請求書と同じ内容が出力されるため、請求書の発行前に売上・入金の詳細や金額の確認を容易に行えます。今回売上(情報)に関しては、標準税率と軽減税率の税率ごとの内訳表示が可能です。

請求確認表画面

請求書発行

締日/請求期間/請求先を指定して発行できます。各得意先の前回締日、今回請求期間の確認も可能です。

請求書発行画面

請求書の帳票サンプルは22ページをご覧ください

業種事例 カスタマイズ 日常 分析 月次 帳票 拡張 クラウド 導入 ネットワーク メニュー ERP・連動 サポート

生産伝票作成機能

Super

生産伝票作成機能を搭載。構成部品を登録することで完成品の在庫管理を行います。
生産または分解時にはそれぞれ伝票を入力し、完成品・構成部品の在庫を管理する機能です。

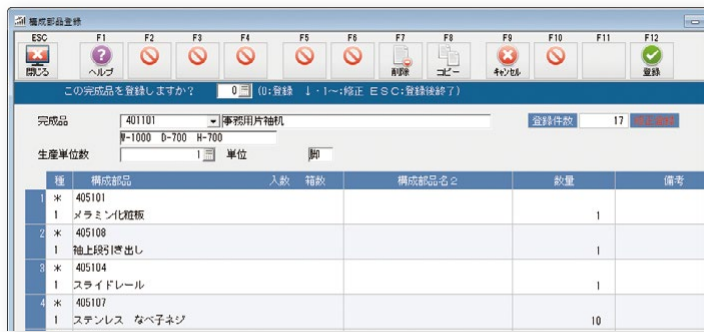

構成部品登録画面

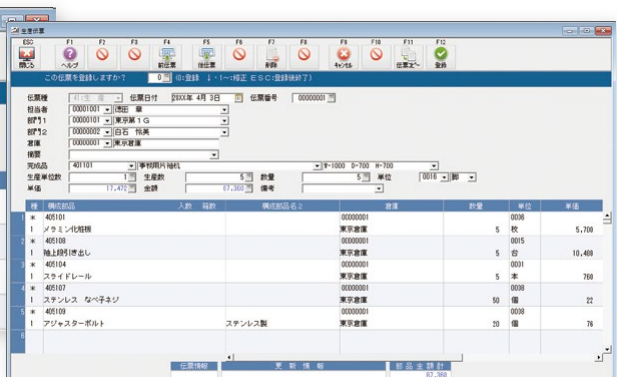

生産伝票入力画面

○ 生産伝票確認表

登録済の生産・分解伝票を表示し、完成品の在庫管理を行います。

伝票種	伝票日付	伝票番号	999951コード	999952コード	担当者	数量	単位	金額	備考
生産	20xx年 4月 3日	00000001	401101	事務用片袖机	00001001	5	脚	17,412	87,200
生産	20xx年 4月 3日	00000001	405101	事務用片袖机	00001001	5	脚	5,700	28,500
生産	20xx年 4月 3日	00000001	405108	事務用片袖机	00001001	5	脚	10,488	52,440
生産	20xx年 4月 3日	00000001	405104	事務用片袖机	00001001	5	脚	700	3,500
生産	20xx年 4月 3日	00000001	405107	事務用片袖机	00001001	50	脚	52	1,100
生産	20xx年 4月 3日	00000001	405109	事務用片袖机	00001001	20	脚	78	1,520
生産	20xx年 4月 3日	00000002	401102	事務用片袖机	00001001	1	脚	58,816	58,816
生産	20xx年 4月 3日	00000002	405111	事務用片袖机	00001001	16	脚	2,280	36,480
生産	20xx年 4月 3日	00000002	405102	事務用片袖机	00001001	4	脚	4,922	19,688
生産	20xx年 4月 3日	00000002	405109	事務用片袖机	00001001	16	脚	78	1,216
生産	20xx年 4月 3日	00000002	405110	事務用片袖机	00001001	8	脚	91	728
生産	20xx年 4月 3日	00000002	405107	事務用片袖机	00001001	32	脚	22	704
生産	20xx年 4月 3日	00000003	401103	事務用片袖机	00001004	2	脚	27,592	55,184
生産	20xx年 4月 3日	00000003	405103	事務用片袖机	00001004	4	脚	3,040	12,160
生産	20xx年 4月 3日	00000003	405102	事務用片袖机	00001004	8	脚	4,922	19,688
生産	20xx年 4月 3日	00000003	405106	事務用片袖机	00001004	32	脚	38	1,216
生産	20xx年 4月 3日	00000003	405105	事務用片袖机	00001004	8	脚	304	2,432

生産伝票確認表画面

○ 構成部品確認表

完成品を生産する際に必要な構成部品の数量、現在の在庫数量を確認できます。今後の生産予定についての数量を把握することで、先を見越した在庫管理が可能です。

日付 20xx年 4月30日

完成品 401101:事務用片袖机 W-1000 D-700 H-700

生産単位数: 1 生産数: 8 数量: 8

商品	単位数量	数量	今在庫数	残数量	受注残数	発注残数	予定在庫数	予定残数量
00000001 東京倉庫								
405101:メラミン化粧板	1	8	95	87	0	0	95	87
405108:袖上段引き出し	1	8	180	92	0	0	180	92
405104:スライドレール	1	8	95	0	0	0	95	0
405107:ステンレス なべフタ	10	80	1,018	938	0	0	1,018	938
405109:ステンレス なべフタ	4	32	104	72	0	0	104	72
% 生産可能数 %								
00000000 合計				26				26
405101:メラミン化粧板	1	8	107	99	0	0	107	99
405108:袖上段引き出し	1	8	110	102	0	0	110	102

構成部品確認表画面

生産伝票確認表

20xx年 1月 1日 ~ 20xx年 3月31日

出力期間 【任意】 出力日付 【任意】 伝票種 【指定なし】

伝票種 伝票日付 伝票番号 完成品コード 構成部品コード 担当者 数量 単位 金額 備考

生産	20xx年 1月 1日	00000001	401101	事務用片袖机	00001001	5	脚	17,412	87,200
生産	20xx年 1月 1日	00000001	405101	事務用片袖机	00001001	5	脚	5,700	28,500
生産	20xx年 1月 1日	00000001	405108	事務用片袖机	00001001	5	脚	10,488	52,440
生産	20xx年 1月 1日	00000001	405104	事務用片袖机	00001001	5	脚	700	3,500
生産	20xx年 1月 1日	00000001	405107	事務用片袖机	00001001	50	脚	52	1,100
生産	20xx年 1月 1日	00000001	405109	事務用片袖机	00001001	20	脚	78	1,520
生産	20xx年 1月 1日	00000002	401102	事務用片袖机	00001001	1	脚	58,816	58,816
生産	20xx年 1月 1日	00000002	405111	事務用片袖机	00001001	16	脚	2,280	36,480
生産	20xx年 1月 1日	00000002	405102	事務用片袖机	00001001	4	脚	4,922	19,688
生産	20xx年 1月 1日	00000002	405109	事務用片袖机	00001001	16	脚	78	1,216
生産	20xx年 1月 1日	00000002	405110	事務用片袖机	00001001	8	脚	91	728
生産	20xx年 1月 1日	00000002	405107	事務用片袖机	00001001	32	脚	22	704
生産	20xx年 1月 1日	00000003	401103	事務用片袖机	00001004	2	脚	27,592	55,184
生産	20xx年 1月 1日	00000003	405103	事務用片袖机	00001004	4	脚	3,040	12,160
生産	20xx年 1月 1日	00000003	405102	事務用片袖机	00001004	8	脚	4,922	19,688
生産	20xx年 1月 1日	00000003	405106	事務用片袖机	00001004	32	脚	38	1,216
生産	20xx年 1月 1日	00000003	405105	事務用片袖机	00001004	8	脚	304	2,432
生産	20xx年 1月 1日	00000009	401101	事務用片袖机	00000003	2	脚	11,076	24,152
生産	20xx年 1月 1日	00000009	405105	事務用片袖机	00000003	2	脚	304	608
生産	20xx年 1月 1日	00000009	405108	事務用片袖机	00000003	2	脚	10,488	20,976
生産	20xx年 1月 1日	00000009	405104	事務用片袖机	00000003	2	脚	700	1,400
生産	20xx年 1月 1日	00000009	405107	事務用片袖机	00000003	20	脚	22	440

生産伝票確認表

構成部品確認表

20xx年 1月 1日 ~ 20xx年 3月31日

日付 20xx年 3月31日

完成品 401101:事務用片袖机 W-1000 D-700 H-700

【生産単位】 1 (生産数: 8)

商品	単位数量	数量	今在庫数	残数量	受注残数	発注残数	予定在庫数	予定残数量
405105:平付けキャスター	1	8	102	94	0	0	102	94
405108:袖上段引き出し	1	8	200	192	0	0	200	192
405104:スライドレール	1	8	192	184	0	0	192	184
405107:ステンレス なべフタ	10	80	5,018	1,938	0	0	5,018	1,938
405109:ステンレス なべフタ	4	32	204	172	0	0	204	172
% 生産可能数 %				51				51

構成部品確認表

銀行振込処理

銀行振込の際に必要な振込依頼書や銀行振込データを作成できます。

伝票期間の任意指定や振込通知後のチェックも可能です。
また、インターネットバンキング※にも対応し、金融機関ごとの件数・金額制限の設定、ファイル分割も自動で行います。

※サービス内容は金融機関ごとに異なります。
詳しくは各金融機関にお問い合わせください。

銀行振込依頼書画面

処理モード 1:新規

伝票日付 20xx年 3月30日 ~ 20xx年 3月31日

振込日 20xx年 3月31日

銀行コード	預金種目	支払先	銀行区分	合計振込額
銀行名	口座番号		振込区分	支払額
支店名			手数料区分	手数料
0001-008	普通	会社銀行合計		19,713,538
みずほ銀行	1234567			19,707,923
新街中央支店				12,192
0001-730	普通	0002	他本支店宛	152,435
みずほ銀行	1111111	安方文具株式会社	電 信	152,435
青森支店			先方負担	440
0001-715	普通	0007	他本支店宛	1,137,831
みずほ銀行	1111111	輝研流通ビジネス株式会社	電 信	1,137,831
福島支店			先方負担	440
0009-027	普通	0010	他銀行	2,878,595
三井住友銀行	1111111	新機工業株式会社	電 信	2,878,595
前橋支店			先方負担	890
0001-110	普通	0013	他本支店宛	713,124
みずほ銀行	1111111	関東情報機器株式会社	電 信	713,124
東京中央支店			先方負担	440

クラウド

業種事例

カスタマイズ

日常

分析

月次

帳票

拡張

セキュリティ

ネットワーク

メニュー

ERP・連携

サポート

クラウド

業種事例

カスタマイズ

日常

分析

月次

帳票

拡張

セキュリティ

ネットワーク

メニュー

ERP・連動

サポート

台帳 (ページプリンター用、A4) HB-015

買掛台帳

商品台帳

売掛台帳

担当者台帳



請求書 (明細式、ドットプリンター用、2P) UR-004

請求書 (合計式、ドットプリンター用、2P) UR-003

サプライ用品 (弊社直送分は送料無料)

品番	品名	プリンター	サイズ	入数	価格
HB-001	納品書 (4P)	ドット	10×4 ½ インチ	500 枚	13,200 円
HB-011	納品書 (納品書・請求書・納品書控)	ページ	A4 タテ	1,000 枚	19,800 円
HB-021	納品書 (納品書控・納品書・物品受領書)	ページ	A4 タテ	1,000 枚	19,800 円
HB-031	納品書 + 2枚組 (2枚1セット)	ページ	A4 タテ	500 枚	17,160 円
HB-041	納品書 (2面)	ページ	A4 タテ	1,000 枚	17,160 円
HB-012	領収証	ページ	A4 タテ	1,000 枚	18,480 円
UR-003	請求書 (合計式 / 2P)	ドット	10×4 ½ インチ	1,000 枚	13,200 円
HB-013	請求書 (合計式 / 3面)	ページ	A4 タテ	1,000 枚	17,160 円
UR-004	請求書 (明細式 / 2P)	ドット	10×11 インチ	500 枚	13,200 円
HB-014	請求書 (明細式)	ページ	A4 タテ	1,000 枚	10,560 円
HB-024	請求書 (明細式)	ページ	A4 ヨコ	1,000 枚	10,560 円
HB-034	請求書 (明細式)	ページ	A4 ヨコ	1,000 枚	10,560 円
HB-015	台帳	ページ	A4 タテ	1,000 枚	13,200 円
WP-C30	カラ―無地帳票 (3面)	ページ	A4 タテ	1,000 枚	17,160 円
KY-432	振込依頼書	ページ	A4 タテ	3×250 枚	10,560 円

※入数、価格は変更になることがあります。あらかじめご了承ください。
※旧製品については別途お問い合わせいただくか、弊社ホームページにてご確認ください。

販売大臣NX DBアドバンスユニット(データベース拡張オプション)

Super 対応

『販売大臣NX』を大幅に拡張! パッケージソフトの枠を超えたカスタマイズを可能にするユニット。

得意先分類/仕入先分類/商品分類/部門/計算式項目/予備項目を大幅追加! 業種や用途ごとに異なった運用や帳票出力など、『販売大臣NX』をさらに便利に拡張するオプション製品です。

プログラムの複雑な改修を行うことなく、これまで業務の中で使用していた項目を『販売大臣NX』に自由に設置できます。

さらに、追加項目を活用した高精度な売上分析、拡張された自動計算による事務作業負担の軽減とワークフロー改善など、いっそうの業務効率向上を図ることができます。

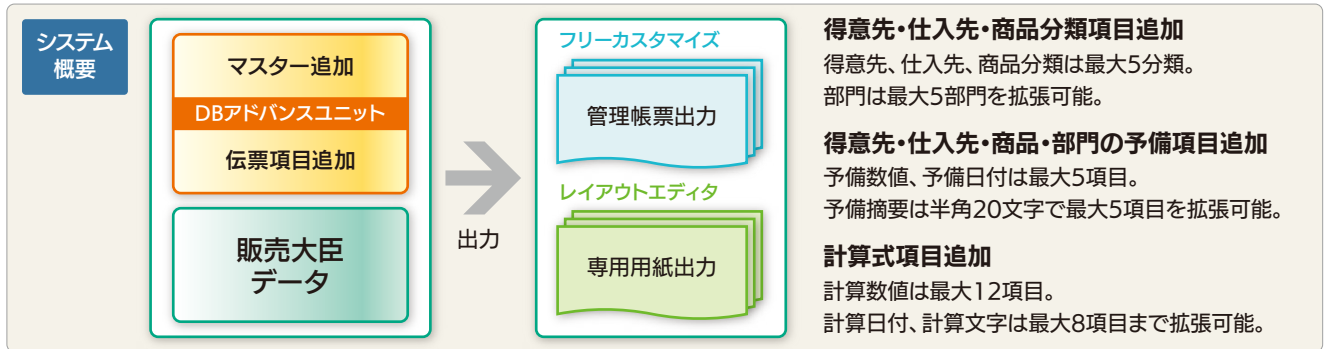

分類項目や予備項目、計算式の追加により、様々な業種の細やかな業務に対応できます。

活用例 食品加工卸売業

受注時、納品書・送り状などに印字するための入力項目

- 部門1: 分類コード(注文種)
- 部門2: 配送担当
- 部門3: 配送種別(運送会社)
- 部門4: 配送地区
- 部門5: 製造担当者

管理資料として商品分類を使用

- 商品分類1~3: 売上分析として使用
- 商品分類4: 在庫集計用分類
- 商品分類5: 加工分類

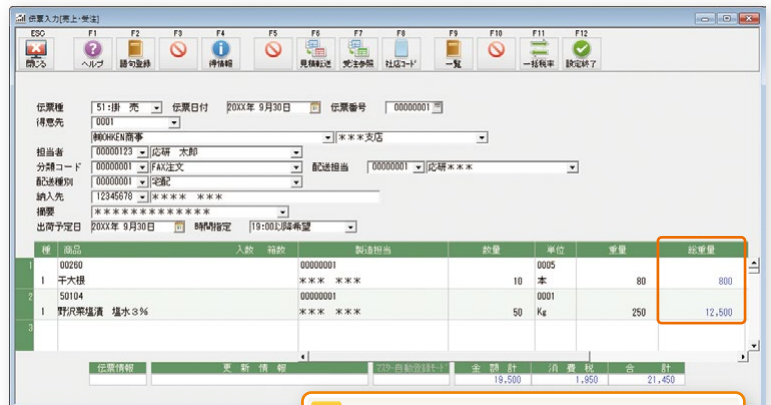

計算式設定
 商品マスター内の予備数値に内容量を登録し、下記の計算式で総重量を自動入力します。
数量 × 予備数値(重量) = 総重量

活用例 精米卸売業

年度別/産地別/品名別にキログラム数を集計し、年1回農水省への提出するための入力項目

- 商品名1: 品名
- 部門1: 年度
- 部門2: 産地
- 部門3: 等級
- 部門4: 品種



計算式設定
 キログラム数および俵数での販売に対応する計算式を設定し、自動換算します。
俵数 × 60 = キログラム数

コード	名称	切	修正金額
01	俵-KG	9	
結果			
1	1:切換算	1:切り捨て	23:数量
2			3:×
			60

価格

スタンドアロン/ピア・ツー・ピア	198,000円
LANPACK 2,3,5クライアント	396,000円
LANPACK 10,15,20クライアント	660,000円

※『販売大臣NX DBアドバンスユニット』は、『販売大臣NX』(Ver 1.5以降) Super/ERPI対応するオプション製品です。
 『販売大臣NX DBアドバンスユニット』単体では動作しません。
 ※『販売大臣NX DBアドバンスユニット』のクライアント数は、『販売大臣NX』本体のクライアント数に応じて必要です。
 ※20クライアント超については取扱代理店にお問い合わせください。

販売大臣NX スマート

Super 対応

スマートデバイスで現場力UP! 販売大臣NXにスマートフォンやタブレットでアクセス。

売上チェック、商品情報や在庫確認、過去の見積内容検索、得意先照会など、出先からでも即対応。スマートデバイスで販売大臣NXのデータにアクセスし、現場力をUPするオプションサービスです。



活用シーン① 部下・グループの売上をいつでもチェック

● 売上照会

担当者、部門、得意先、商品別の売上・粗利益をチェックできます。期間指定で月報や日報に利用できるほか、前年同期や対前年との比較も行えます。

● 売上推移表・売上比較表

グラフ表示による売上・粗利推移、前年同月比較が可能。売上状況の把握・管理が行いやすく、分析ツールとして活用できます。 ※Windows 8.1版のみ



担当者別売上日報



得意先別売上月報



商品別売上月報

活用シーン② 価格・仕様・在庫を確認

● 在庫照会

現在在庫数、予定在庫数を確認できます。倉庫ごとの数量もチェック可能。

● 商品照会・価格照会

商品画像、価格、仕様などの商品情報を参照。得意先ごとに異なる仕切、取引価格も使い分けすることができます。



在庫情報



商品価格情報



商品検索結果

活用シーン③ 過去の見積内容を検索

● 見積作成

見積を作成・登録し、見積データをPDFでメール送信が可能。得意先への送信や上長への承認申請などの使い方に対応。

● 見積検索

日付／番号／得意先／担当者／案件名(タイトル)で検索可能。過去の見積データを変更し、新しい見積書も作成できます。



見積検索



見積検索結果



見積履歴

活用シーン④ 得意先の「いま」を知る

● 得意先照会

所在地や回収情報など、得意先情報を検索・参照できます。得意先情報から、ダイレクトに電話発信やメール送信、地図検索、ホームページの閲覧が可能です。



得意先検索



地図アプリを起動



得意先情報

SSLによる安全な通信

銀行やクレジットカード会社でも利用され、個人情報や顧客データなどの情報漏洩を防ぐ「SSL」通信を採用。外出先でも安心してお使いいただけます。

データ保管もしっかり

マスターや売上集計、見積などの情報は、販売大臣NXのサーバーに格納されています。使用したデータがスマートデバイスに残らないので安心です。

年間使用料	初年度	次年度より
10ユーザーまで	396,000円	264,000円
以後、1ユーザーにつき(10ユーザーまで)	33,000円	26,400円

※「販売大臣NX スマート」は「販売大臣NX Super/ERP」LANPACKと連動するオプション製品です。使用には「販売大臣NX Super/ERP」(Ver.2.4以降)および「販売大臣NX」のDMSS(保守サービス)加入が必要です。 ※ユーザー数(スマートデバイス台数)に応じて、別途WindowsならびにSQLクライアントのライセンスが必要です。

クラウド

業種事例

カスタマイズ

日常

分析

月次

帳票

拡張

セキュリティ

ネットワーク

メニュー

ERP・連動

サポート

データ受入

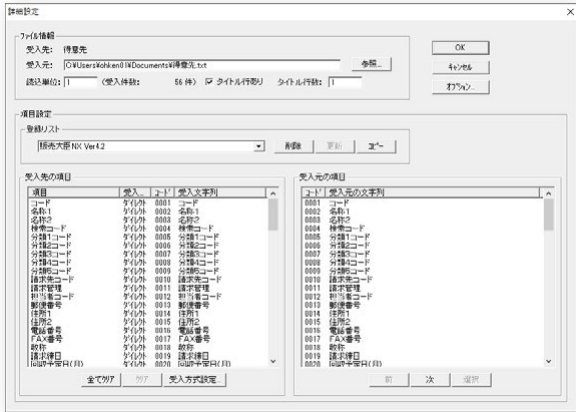

伝票データだけでなく、マスターデータや仕入・売上・在庫などの履歴をCSV形式でインポート。項目や順番を個別に指定・登録できるほか、受入元の項目文字列を加工しての受入も可能。他ソフトウェアやオフコンからシステムを入れ替える場合でも簡単に移行できます。

受入可能データ

得意先	売上/仕入科目	在庫	各種伝票
仕入先	部門1,2,3	在庫履歴	各種予約伝票
商品	納入先	構成部品	計算式表項目
担当者	倉庫	セット商品	摘要辞書
売上/仕入単価	計算式	事例	
売上/仕入期間単価	銀行/会社銀行	得意先/仕入先/商品/担当者分類	
売上/仕入履歴	振込手数料	売上/仕入請求書単位消費税	
売上/仕入特値	単位	得意先/仕入先別商品毎項目	

メニュー管理

LANPACK

グループメンバー設定/メニュー管理設定

グループを作成し、ユーザーまたは処理内容を分類できます。グループは追加、編集、削除、読込が可能です。さらに、メニューごとの処理レベルを制限できます。[フルアクセス/参照のみ/起動不可]の3段階に加えて、[カスタム]ではさらに詳細な設定が行えます。確認表の出力も可能です。

例 伝票入力担当者:
伝票入力、伝票確認表、日計表をフルアクセス
営業担当者:
月報、在庫一覧表を参照のみ

データ管理

LANPACK

マスター範囲設定

得意先/仕入先/商品/担当者/部門/銀行など、入力担当の範囲を各マスターごとに制限できます。複数の支店や部門で使用する場合など、より高度なセキュリティ運用が可能です。

伝票番号入力範囲

マスターと同様に、入力可能な伝票範囲を設定できます。ユーザーの負担を軽減し、事故の防止にも役立ちます。

ジョブ管理

LANPACK

利用状況をリアルタイムで監視。ネットワーク上の各クライアントの処理状況を一覧できます。

ログ管理

各ユーザーの処理履歴を保存して一覧可能です。不意の障害が発生した際、ログの調査を原因究明の手がかりにできます。

データ設定

LANPACK

表示データを制限することで、以下のような使い方が可能です。

- 過去のデータから前期と今期のみ表示
- 顧客データのうち数社分だけ表示

大臣認証

Windowsアカウントとは別に『販売大臣』上にユーザーアカウントを作成できます。『販売大臣』起動時にユーザー名/パスワードによる認証を行います。

大臣バックアップ

132,000円/ライセンス

複数の大臣シリーズおよびデータを一括してバックアップする大臣連動製品です。重要な基幹業務データを日常的に効率よくバックアップし、不測の事態に備えての事業継続計画(BCP)に活用できます。

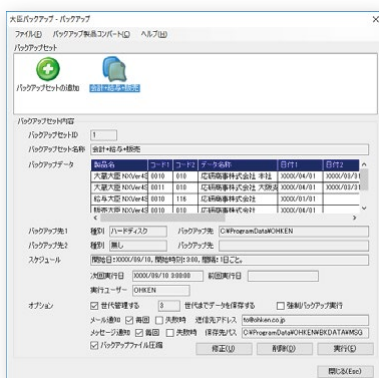

複数データ一括バックアップ

複数の大臣シリーズおよび複数のデータを一括でバックアップ処理します。

世代管理

過去100回分までのバックアップデータを保存し、世代管理が行えます。[最新データだけを上書き保存/バックアップデータを保存]といった選択も可能です。

メール通知

実行結果をメールでお知らせします。複数の送信先を登録可能です。

2か所のバックアップ先指定

1件目はサーバー内HDD、2件目はNASといった選択が可能です。

スケジュール設定

[日・週・月単位 / 1回だけ実行]の詳細指定に加え、[今すぐ実行]も可能です。

※[大臣バックアップ]の使用には、別途[大臣シリーズ]のDMSS(保守サービス)加入が必要です。DMSSを更新すると[大臣バックアップ]の動作期間が自動的に延長されます。

※[大臣バックアップ]をインストールするPCごとにライセンスが必要です。

大臣シリーズはクラウドの他にも、小規模施設内から大規模ネットワークまで、スタイルに合わせて多彩な運用を行えます。遠隔地を結ぶことで拠点間での作業分担が可能となり、業務の効率化、高速化につながります。また、散在している情報やデータを本社に集約・一元管理することにより、的確な経営判断、迅速な戦略決定を実現します。

LANPACK / LANPACK with SQL

大臣シリーズLANPACKでは、ネットワーク上にあるサーバーおよび複数のクライアントPCで、分散入力や処理が行えます。情報の一元化、業務の効率化、そして厳密なセキュリティ管理が可能です。また、VPNや専用線を介して、本店・支店・営業所・工場といった複数の拠点間で運用できます。

LANPACKならではの特長

- 導入コストが安価なインターネットVPNの利用
- リモートデスクトップサービスによるリモートアクセス
- 最新サーバーOS/DBサーバーがもたらす堅牢な安定性、負荷分散、処理高速化
- ブロードバンドの高速通信で大量のデータ連携
- 充実のセキュリティと効率的な集中管理

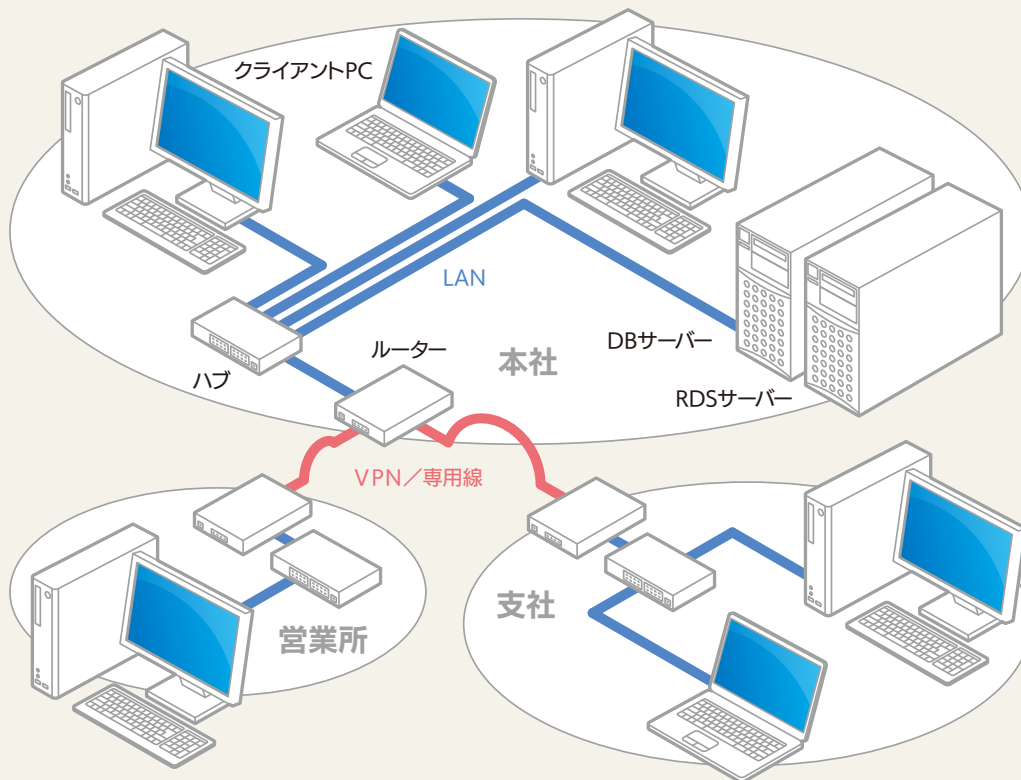

使用環境 サーバー/クライアントPC/ネットワーク環境/プリンターなど

ピア・ツー・ピア

専用サーバーが不要で管理コストを低減できるピア・ツー・ピア。ホスト/クライアントPCで同時に大臣シリーズを使用可能、データはホストPC側に保管します。

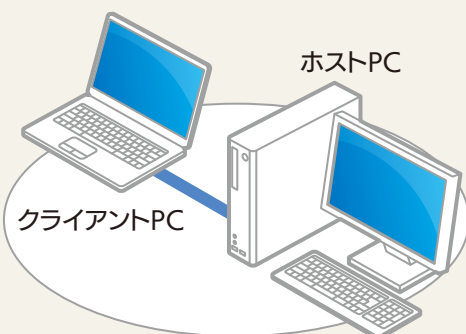

使用環境 PC 2台/プリンターなど

スタンドアロン

1台のPCで大臣シリーズを運用するスタンドアロンもご用意しています。

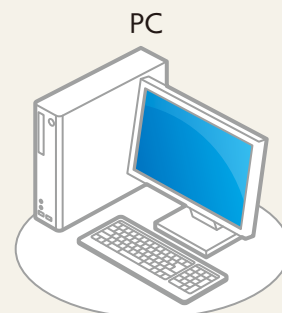

使用環境 PC/プリンターなど

クラウド

業種事例

カスタマイズ

日常

分析

月次

帳票

拡張

セキュリティ

ネットワーク

メニュー

ERP・連動

サポート

プログラム内容

導入	自社データ設定 社名・住所欄登録 環境設定 プリンター出力設定 マスター設定(得意先・仕入先・商品) 伝票項目設定 摘要登録 得意先登録(個別) 得意先登録(表形式) 得意先分類1登録 得意先分類2登録 得意先分類3登録 売上単価登録 売上期間単価登録 仕入先登録(個別) 仕入先登録(表形式) 仕入先分類1登録 仕入先分類2登録 仕入先分類3登録 仕入単価登録 仕入期間単価登録 商品登録(個別) 商品登録(表形式) 商品分類1登録 商品分類2登録 商品分類3登録 単位登録 セット商品登録 事例登録 担当者登録 担当者分類登録 納入先登録 部門1登録 部門2登録 部門3登録 銀行登録 会社銀行登録 フィンテック口座設定 得意先別商品毎項目登録 仕入先別商品毎項目登録 倉庫登録 在庫登録 構成部品登録 計算式登録 計算式表項目登録・修正	日常業務	伝票入力(売上・受注) 伝票入力(仕入・発注) 伝票入力(入金・支払) 一括発行(納品書・仕入書・受注書・ 発注書・領収証) タックシール 送り状 伝票確認表(売上・受注・仕入・発注・ 入金・支払) 日計表 受取手形明細表 支払手形明細表 見積入力 見積書一括発行 見積書一括削除 見積一覧表 予約伝票入力 予約伝票確認表(売上・仕入・受注・ 発注・入金・支払) 銀行振込依頼書 振込確認表 仕入発注データ作成 入金明細照会 フィンテック自動起票	請求・支払	請求書 請求確認表 請求一覧表 請求時消費税一括計算 回収予定表 金種別回収予定表 金種別入金一覧表 支払書 支払確認表 支払一覧表 支払時消費税一括計算 支払予定表 金種別支払予定表 金種別支払一覧表	特殊処理	年次繰越 自社締日更新 データ障害修復 設定ファイル管理ツール マスターデータ作成 伝票データ作成 データ受入 大蔵大臣科目設定 大蔵大臣データ転送 共用データ作成 データ新規作成 伝票一括削除 ログ管理一覧表 ユーザー登録 レベル管理設定 ※1 レイアウトエディタ データ変更 分散マスターデータ作成 ※2 分散伝票データ受入 ※2 ※1 スタンドアロン・ピア・ツー・ピアのみ ※2 販売大臣NXクラウドでは使用できません		
		帳票	台帳(売掛・買掛・商品・担当者・ 部門1・部門2・部門3) 月報(得意先・仕入先・商品・担当者・ 部門1・部門2・部門3) 売掛残高一覧表 買掛残高一覧表 受注残一覧表(得意先別) 受注残一覧表(商品別) 未入荷一覧表(仕入先別) 未入荷一覧表(商品別) 自由設計帳票(表形式) 自由設計帳票(明細形式) 自由設計帳票(月報形式) 自由設計帳票(確認形式) 自由設計帳票作成 自由設計項目作成	生産	生産伝票入力 生産伝票確認表 構成部品確認表	在庫	在庫一覧表 不良在庫一覧表 棚卸入力 在庫履歴確認表 予定在庫台帳	その他	データ復旧 データコピー 共用データ復旧
				倉庫	倉庫間移動伝票入力 倉庫間移動伝票確認表 倉庫間移動伝票一括発行 倉庫台帳	LAN	状況表示 新規伝票No.設定 メニュー管理設定 データ管理設定		
				分析	予算登録 予算実績表 推移表(得意先・仕入先・商品・ 担当者・部門1・部門2・部門3) 比較表(得意先・仕入先・商品・ 担当者・部門1・部門2・部門3)				

販売大臣NX
 販売大臣NX Super 追加機能
 LANPACK / LANPACK with SQLのみ

仕様

データ件数	得意先	最大999,999件	コード体系	得意先・仕入先・商品	半角英数力ナ4~15桁
	仕入先	最大999,999件		納入先	数字8桁
	商品	最大999,999件		担当者・分類	数字8桁
	納入先	999,999件		銀行・会社銀行	数字4桁
	部門・担当者・分類	各999,999件		フィンテック口座	数字4桁
	単位	9,999件		伝票番号	数字8桁
	事例	9,999件		倉庫	数字8桁
	銀行・会社銀行	9,999件		商品単価	9桁以内(小数点以下は3桁まで)
	フィンテック口座	9,999件		その他	12桁以内
	伝票	売上・受注・入金・仕入・発注・支払 最大99,999,999枚		金額範囲	
倉庫	999,999件				
計算式	20件				

大臣ERP(Enterprise Resource Planning)シリーズ

『大臣シリーズ』の機能性・拡張性をより高め、あらゆる業種・業務にフィットするシステム「大臣ERPシリーズ」。独自のODDS(OHKEN Direct Database Server)モジュールを経由して、様々なアドオンソフトと強力に連携。多彩なカスタマイズにより、ニーズの多様化へ対応するエンタープライズソリューションです。

Enterprise Resource Planning



経営戦略を
サポートする!!

● 多彩な拡張性

帳票カスタマイズ、インターフェースの拡張、WEBを利用したシステム構築など、パッケージ製品であることを感じさせない拡張が可能です。

● より柔軟な連動性

大臣シリーズで定評のある“フリーな連動システム”をさらに強化。ODDSを経由してアドオンソフトと抜群の連携を行います。従来の枠を超えたシームレスな動作は、まるで一つの統合システムの操作感。ユーザー様の負担を極限まで解消いたします。

● ソリューションライブラリを多数展開中

パートナーとの連携によるソリューションライブラリは随時拡張し、充実化を続けています。ご満足いただけるアドオンソフトが必ず見つかります。

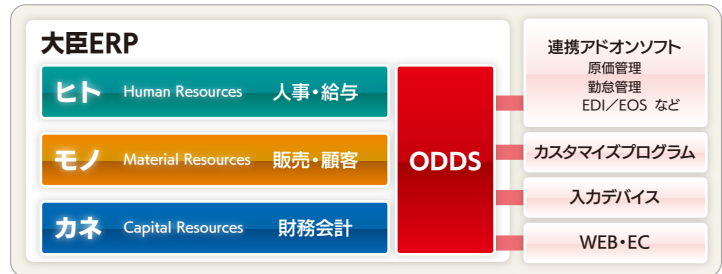

カスタマイズ例

販売大臣NX ERP	ハンディ連動(入在庫/トレーサビリティ)/POSレジ/PCPOS連動/EOS・SDI連動/CTIシステム連動/生産管理システム連動/ポータルサイト連動
顧客大臣NX ERP	ポイント管理システム/教育機関の生徒管理/入退出管理/成績内容をライトカード記録/請求管理
大蔵大臣NX ERP	管理会計/宿泊施設管理/原価管理/人材派遣/利益管理/建材管理
大蔵大臣 個別原価版NX ERP	利益管理
建設大臣NX ERP	利益管理/経費管理/原価管理
公益大臣NX ERP	電子決裁
福祉大臣NX ERP	電子決裁/社会福祉協議会費徴収管理
医療大臣NX ERP	レセコン(医事会計)
給与大臣NX ERP・就業大臣NX ERP	給与明細書(専用明細書・Web配信/PDF化・メール配信)/勤怠管理(タイムカード・ICカード・生体認証)
人事大臣NX ERP	人事考課/人材派遣

※「大臣ERPシリーズ」の機能、価格はシステム構成/カスタマイズ内容により異なります。詳しくは取扱代理店にお問い合わせください。

大臣シリーズ連動

各業務でのデータを共有することで、入力作業の効率化はもちろん、データの即時性、正確性を確保します。

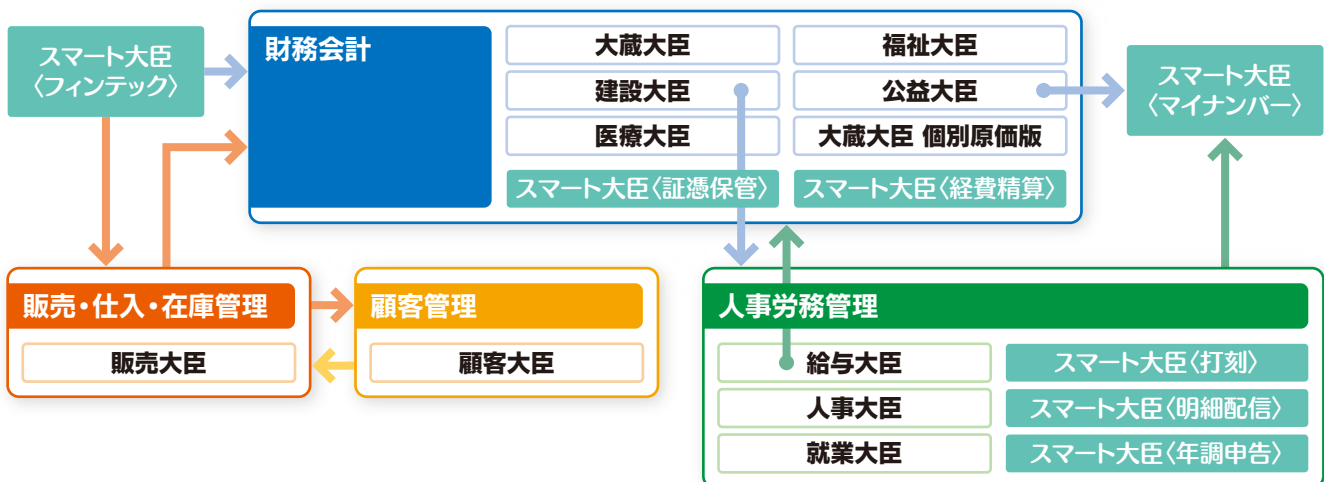

DMSS(保守サービス)

『DMSS(保守サービス)』は、法改正対応やフリーダイヤルのサポート回線、バージョンアップ割引など、常に安心して『大臣シリーズ』をお使いいただくための制度です。さらに快適な業務環境のために、ぜひご利用ください。

● 専用サポート回線 無償

DMSS会員様には、フリーダイヤルの電話回線によるサポートサービスをご用意。
操作方法やその他さまざまなお問い合わせにご利用ください。

● バージョンアップ対応 割引

弊社では性能向上を図るための改良を常に重ね、ソフトウェアのバージョンアップを行っております。
DMSS会員様には、新バージョンリリース時、お使いのソフトウェアの最新版を特別割引料金にてご提供いたします。

※バージョンアップサービス利用時、旧バージョンの使用権は自動的に解除されます。
また、旧バージョンでのDMSS会員サービスは、新バージョンに引き継がれます。

● 法改正対応 無償

税率や会計基準変更など、各種の法改正によって『大臣シリーズ』のプログラム変更の必要性が生じることがあります。
DMSS会員様には、法改正が行われた際の対応プログラムを無償にてご提供いたします。

※大規模なプログラム変更の場合、有償(特別割引料金)となる場合があります。

● ディスク・マニュアル無償提供サービス 無償

DMSS会員様には、以下のケースに対し、代替品を無償でご提供。
1.プログラムディスク破損・紛失による交換(年1回まで)
2.マニュアルの紛失・破損による交換(年1回まで)

● 大臣オンラインアップデートサービス 無償

法改正時など、更新CDの到着を待たずに対応プログラムを入手できる大変便利なサービスです。

● ダウンロードサービス 無償

DMSS会員様には、最新版の郵便番号辞書、銀行・支店辞書などを無償ダウンロードでご提供いたします。

● 大臣ジャーナル(会報誌)のご提供 無償

DMSS会員様には、会報誌「大臣ジャーナル」をお送りしています。
法改正関連の最新情報、『大臣シリーズ』使い方講座、課題解決のヒントになる導入事例など、役立つ内容満載の冊子です。

『販売大臣』DMSS料金

対象ソフト	コース	1年	3年	5年
販売大臣／販売大臣Super スタンドアロン	DMSS B コース	52,800 円	149,600 円	237,600 円
販売大臣／販売大臣Super ピア・ツー・ピア	DMSS C コース	66,000 円	188,100 円	297,000 円
販売大臣／販売大臣Super LANPACK 2,3,5クライアント	DMSS D コース	92,400 円	262,900 円	415,800 円
販売大臣／販売大臣Super LANPACK 10,15クライアント	DMSS E コース	132,000 円	376,200 円	594,000 円

※20クライアント以上については取扱代理店にお問い合わせください。

※DMSS料金にプログラムのセットアップ・設定・指導の各費用は含まれておりません。
※「販売大臣NX DBアドバンスユニット」のDMSS料金につきましては取扱代理店にお問い合わせください。
※「販売大臣NX DBアドバンスユニット」ご使用の場合は「販売大臣NX」単体、またはオプション製品単体でDMSSへご加入いただけませんのでご了承ください。

無料サポート(導入後14日間)

導入より14日間、フリーダイヤルでの無料サポートをご用意。導入直後の疑問や不安解消にご利用ください。

14日間の経過後も、FAQとサポート動画で疑問を解消できます。

● FAQサイト

応研ホームページの「よくあるご質問(FAQ)」はいつでも利用可能。
カテゴリ別に掲載された記事に素早くアクセスできます。

● サポート動画

応研ホームページでは、大臣シリーズの様々な操作や設定手順のサポート動画を公開しています。問題解決にお役立てください。

情報満載の応研ホームページ

応研ホームページでは、製品／サポート／セミナー／法改正をはじめ、様々な情報・サービスを年中無休で提供しています。

- 製品情報
- イベント・セミナー
- サポート・FAQ
- 資料請求／カタログダウンロード／体験版
- メールマガジン
- 取扱代理店一覧／各種お問い合わせ

販売大臣 検索 または 応研



社名印刷サービス

納品書・請求書・封筒に、ご指定のロゴマーク・社名・印影などを印刷できます。

※詳しくは取扱代理店、または弊社までお問い合わせください。

オリジナル帳票の作成にも対応

タイトル名の変更、罫線レイアウト変更、明細項目名変更、明細行の網掛けなど、オリジナル帳票の作成も承ります。

ご要望をお聞きしてからレイアウトの変更を行いますので、その後の印字位置の微調整は必要ありません。

※オリジナル帳票の作成については別途お見積りいたします。
 ※「販売大臣」のレイアウトエディタ機能を使用する場合があります。
 ※ご希望の内容全てを印字できない場合があります。ご相談ください。



HB-014N

社名印刷サービス価格表

		品番	品名	2,000枚	5,000枚	10,000枚
連続帳票 (ペーパーレス)	連続帳票 (ペーパーレス)	HB-001・N2P	納品書(2P/納品書控+納品書)	50,600円	69,300円	105,600円
		HB-001・N3P-A	納品書(3P-A/納品書控+納品書+請求書)	74,800円	111,100円	154,000円
		HB-001・N3P-B	納品書(3P-B/納品書控+納品書+物品受領書)	84,700円	122,100円	167,200円
		HB-001・N4P	納品書(4P/納品書控+納品書+請求書+物品受領書)	95,700円	137,500円	184,800円
		UR-003・N2P	請求書(合計式/2P)	50,600円	74,800円	105,600円
		UR-004・N2P	請求書(明細式/2P)	61,600円	95,700円	154,000円
単葉帳票 (ペーパーレス)	単葉帳票 (ペーパーレス)	HB-011N	納品書(納品書+請求書+納品書控)	56,100円	82,500円	135,300円
		HB-021N	納品書(納品書控+納品書+物品受領書)	56,100円	82,500円	135,300円
		HB-031N	納品書2枚組(2枚1セット)	95,700円 ※2枚組1,000セット	144,100円 ※2枚組2,500セット	190,300円 ※2枚組5,000セット
		HB-041N	納品書(A4タテ2面)	52,800円	79,200円	132,000円
		HB-012N	領収証	57,200円	84,700円	140,800円
		HB-013N	請求書(合計式)	42,900円	69,300円	105,600円
		HB-014N	請求書(明細式・タテ)	35,200円	50,600円	72,600円
		HB-024N	請求書(明細式・ヨコ)	35,200円	50,600円	72,600円
		HB-034N	請求書(明細式・ヨコ)	35,200円	50,600円	72,600円
		印影入り(赤刷)追加料金 ※連続帳票およびHB-031Nの場合はページごとの価格です。				6,600円

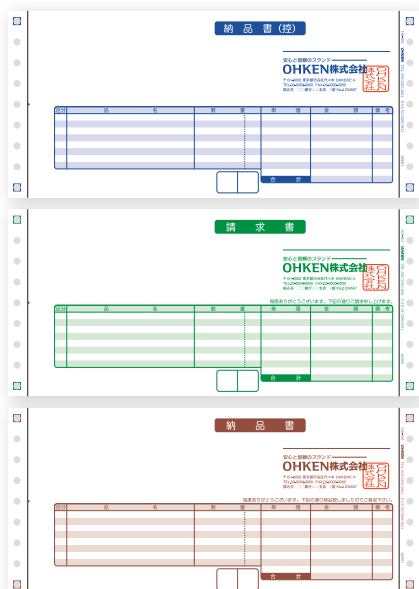

HB-001・N3P-A

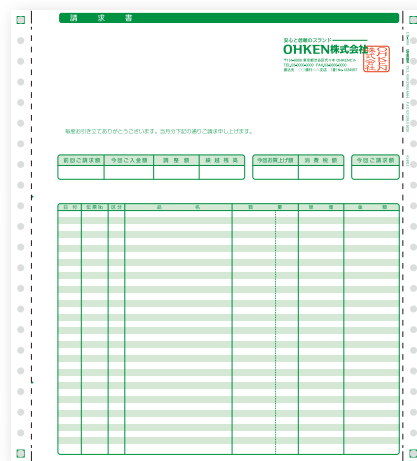

UR-004・N2P

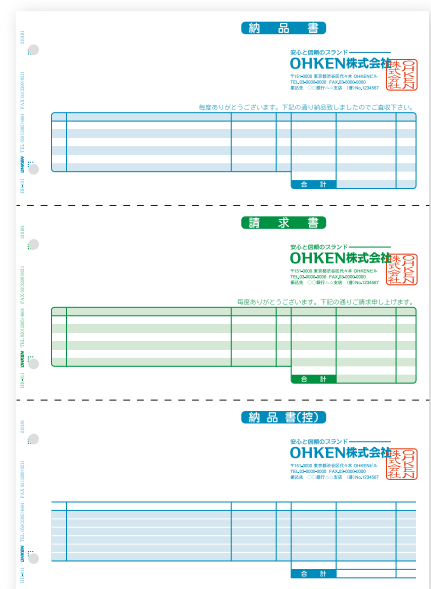

HB-011N

クラウド
業種事例
カスタマイズ
日常
分析
月次
帳票
拡張
セキュリティ
ネットワーク
メニュー
ERP・運動
サポート

販売大臣NX

使用機器

	LANPACK サーバー	ピア・ツー・ピア ホスト	スタンドアロン/各クライアント (LANPACK/ピア・ツー・ピア)	大臣NXクラウド
OS	Windows Server 2022 *1 Windows Server 2019 *1 Windows Server 2016 *1	Windows 11 *1 *2 Windows 10(64ビットのみ) *1 *2	Windows 11 *1 *3 Windows 10(スタンドアロンは64ビットのみ) *1 *3	Windows 11 Windows 10
CPU	インテル Xeon プロセッサー・ファミリー (4コア以上推奨) *4	インテル Core i3(Core i5以上推奨) または同等の互換プロセッサー *4	インテル Core i3(Core i5以上推奨) または同等の互換プロセッサー *4	*4
メモリ	4GB以上	4GB以上	2GB以上	2GB以上
ディスプレイ	1024×768以上	1024×768以上	1024×768以上	1024×768以上
ストレージ	プログラム:約300MB以上 データ:一社あたり40MB以上必要 *5 (データベースサーバーを除く) *6	プログラム:約300MB以上 データ:一社あたり40MB以上必要 *5 (データベースサーバーを除く) *6	(スタンドアロン) プログラム:約300MB以上 データ:一社あたり40MB以上必要 *5 (データベースサーバーを除く) *6 (LANPACK/ピア・ツー・ピア) 100MB以上必要 *5	
プリンター	上記OSで使用可能なプリンター *7	上記OSで使用可能なプリンター *7	上記OSで使用可能なプリンター *7	リモートデスクトップ接続(EasyPrint)で 利用できるプリンター *8
データベース	SQL Server 2022 SQL Server 2019 SQL Server 2017 SQL Server 2016	SQL Server Express Edition 標準搭載 *9	(スタンドアロン) SQL Server Express Edition 標準搭載 *9	
インターネット接続	オンラインアップデート利用時に必要	オンラインアップデート利用時に必要	(スタンドアロン) オンラインアップデート利用時に必要	光回線(100Mbps以上)

※最新情報は応研Webサイトをご覧ください。
※スタンバイモード/休止モードには非対応です。
※日本語に対応したOSをお使いください。

- *1 .NET Framework 3.5.1を有効化するためにWindows Updateが必要となる場合があります。
- *2 Pro以上のエディションが必要です。
- *3 LANPACKおよびピア・ツー・ピアをドメイン環境で利用する場合、Pro以上のエディションが必要です。
- *4 ARMアーキテクチャには非対応です。
- *5 この他に、一時的な作業領域として50MB以上(データ量に依存)の空き容量が必要です。
- *6 データベースサーバー領域として約1.5GB、一時的な作業領域としてシステムドライブに約1GBが必要です。
- *7 プリンターの機種およびプリンタードライバーのバージョンによっては印字できない場合があります。取扱代理店にお問い合わせください。
- *8 対応プリンターについては取扱代理店もしくは各メーカーへお問い合わせください。
- *9 SQL Serverのバージョンは応研Webサイトをご確認ください。

価格・料金

販売大臣NX		販売大臣NX Super		販売大臣NXクラウド	
販売大臣NX スタンドアロン	396,000円	販売大臣NX Super スタンドアロン	528,000円	※クラウドサービスの料金はお問い合わせください。	
販売大臣NX ピア・ツー・ピア	660,000円	販売大臣NX Super ピア・ツー・ピア	792,000円		
販売大臣NX LANPACK*1	2 クライアント	858,000円	販売大臣NX Super LANPACK*1	2 クライアント	990,000円
	3 クライアント	1,122,000円		3 クライアント	1,320,000円
	5 クライアント	1,320,000円		5 クライアント	1,584,000円
	10 クライアント	1,848,000円		10 クライアント	2,244,000円
	15 クライアント	2,376,000円		15 クライアント	2,904,000円
販売大臣NX LANPACK with SQL*2	2 クライアント	1,016,400円	販売大臣NX Super LANPACK with SQL*2	2 クライアント	1,148,400円
	3 クライアント	1,386,000円		3 クライアント	1,584,000円
	5 クライアント	1,676,400円		5 クライアント	1,940,400円
	10 クライアント	2,402,400円		10 クライアント	2,798,400円
	15 クライアント	3,128,400円		15 クライアント	3,656,400円

- *1 別途Microsoft SQL Serverが必要です。取扱代理店にお問い合わせください。
- *2 Microsoft SQL Serverのランタイム版クライアントライセンスがセットされています。SQL Serverのバージョンは応研Webサイトをご確認ください。
- *3「販売大臣NX ERP」製品および20クライアント以上の製品、同一法人様での複数導入時にお得なライセンスパックもご用意しています。詳細・価格については取扱代理店にお問い合わせください。

大臣関連製品

大臣バックアップ	1ライセンス	132,000円
----------	--------	----------

ユースウェアパック

公認インストラクターによる導入指導(リモート/訪問)、作業代行サービスです。	
導入指導	79,200円~
インストール代行	26,400円~
作業経費	13,200円~

※内容および回数はご要望に合わせて対応します。取扱代理店にお問い合わせください。

応研株式会社

www.ohken.co.jp

東京本社 〒151-0053 東京都渋谷区代々木2-27-12 応研新宿ビル TEL.03-3299-0789
福岡本社 〒810-0001 福岡市中央区天神4-2-34 応研ビル TEL.092-715-2789

支店・営業所 札幌 | 仙台 | 東京 | 金沢 | 名古屋 | 大阪 | 広島 | 四国 | 福岡

お客様専用ご相談窓口

0120-991-751

電話受付 平日10:00~12:00/13:00~16:00

販売大臣

検索

